

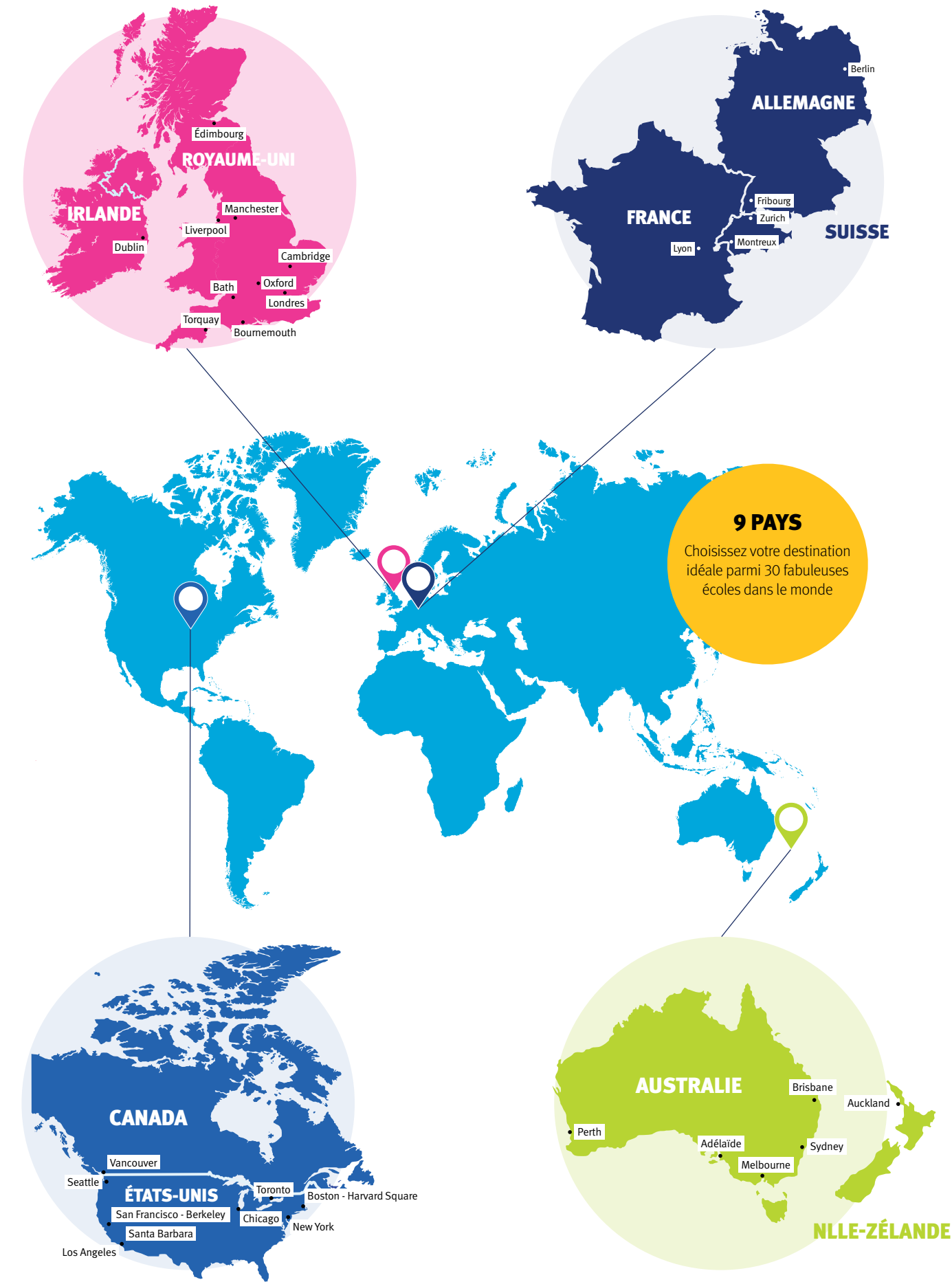

ANGLAIS
ALLEMAND
FRANÇAIS

2021
**APPRENEZ
UNE LANGUE
À L'ÉTRANGER**
SÉJOUR LINGUISTIQUE TOUS ÂGES

OÙ PARTIR AVEC KAPLAN ?



BIENVENUE

Cette année nous a tous mis à l'épreuve. Nos vies ont été bouleversées comme nous ne l'aurions jamais imaginé. Chez Kaplan, nous avons su rester forts au cours de cette épreuve car nous savons, aujourd'hui plus que jamais, à quel point l'atteinte de vos objectifs en langue est essentielle à la réalisation de vos ambitions académiques et professionnelles.

Notre réseau d'écoles d'anglais, de français et d'allemand s'étend sur neuf pays à travers le monde et vous offre l'opportunité de découvrir de nombreuses destinations stimulantes. Choisissez le glamour de New York, les plages dorées de Sydney, ou les paysages à couper le souffle, faits de montagnes et de lacs, de Montreux – quelle que soit l'expérience linguistique que vous recherchez, vous la trouverez chez Kaplan.

En tant que leaders mondiaux dans le secteur de l'éducation, notre priorité absolue est de délivrer un enseignement de haute qualité. Notre méthode pédagogique éprouvée s'allie au pouvoir de l'immersion complète, une technologie de pointe et un curriculum sophistiqué, autant d'éléments présents pour favoriser votre réussite. Nous avons la certitude que vous progresserez rapidement en étudiant avec nous, et partageons avec vous cette confiance à travers une promesse de Progression Garantie.

Si votre souhait est de poursuivre vos études à l'étranger, nous sommes heureux et fiers de vous apporter notre aide au cours de ce parcours académique international. Nous entretenons des partenariats avec de prestigieuses universités au Royaume-Uni, aux États-Unis et en Australie ainsi que des programmes « Pathways », passerelles d'accès aux universités allemandes, suisses (et françaises pour les étudiants non natifs).

Nos programmes dédiés à la préparation académique et à la préparation spécifique aux examens de langue vous permettent de vous préparer à la vie qui vous attend dans l'environnement universitaire et vous donne les outils dont vous aurez besoin pour exceller dans vos études, dans votre carrière et au-delà. Vous avez également accès à la famille Kaplan au sens large, y compris les écoles Kaplan de médecine, de finance, de commerce, dans le cas où vous souhaiteriez poursuivre un itinéraire académique spécifique à l'issue de votre formation en langue.

En étudiant chez Kaplan vous faites le choix d'une école profondément passionnée par l'enseignement des langues. Depuis plus de 80 ans, nous aidons les étudiants à atteindre leurs objectifs personnels et professionnels et nous en avons apprécié chaque minute. Nous faisons tout ce qui est en notre pouvoir pour que vous viviez une expérience inoubliable en vivant et étudiant à l'étranger. Que vous ayez besoin de soutien au cours du processus d'admission, pour l'obtention de votre visa, à propos de votre hébergement ou, bien sûr, du programme académique, nous sommes à vos côtés à chaque étape.

Forts du soutien de notre maison mère, Graham Holdings (anciennement Washington Post Company), vous avez l'assurance de pouvoir compter sur nous même dans les périodes les plus incertaines. Malgré ce qui peut se passer dans le monde, nos établissements offriront toujours un environnement sain et accueillant à nos étudiants. Nous avons hâte que vous deveniez l'un d'entre eux.



David F. Fougere

David F. Fougere
Directeur général

SOMMAIRE

Pourquoi choisir Kaplan ?

- 4 Étudiez sereinement
- 6 Nous sommes Kaplan International Languages
- 8 Progresserez avec Kaplan
- 10 Notre vision
- 11 Notre équipe
- 12 “Success stories” de nos étudiants
- 13 Notre responsabilité sociale
- 14 Trouvez le séjour idéal
- 16 Notre système d'apprentissage combiné
- 17 Qu'est-ce qui rend les programmes Kaplan uniques ?

Nos programmes

- 18 Anglais flexible
- 19 Anglais longue durée
- 20 Préparation aux examens d'anglais
- 22 Anglais spécifique
- 24 Apprendre l'allemand et le français avec les écoles de langues Alpadia
- 26 Allemand et français flexible
- 28 Préparation aux examens d'allemand et de français
- 30 Programmes académiques et passerelle professionnelle
- 32 Votre progression
- 34 Séjours 30+
- 36 La famille Kaplan
- 38 Programmes de groupe sur mesure

Hébergement et activités

- 40 Options d'hébergement
- 42 Un programme d'activités riche

Nos écoles d'anglais

- 44 États-Unis et Canada
- 62 Royaume-Uni et Irlande
- 78 Australie et Nlle-Zélande

Autres langues et juniors

- 86 Écoles d'allemand et de français
- 93 Séjours linguistiques juniors

Programmes et équipements

- 96 Programmes proposés chez Kaplan et Alpadia
- 97 Installations et services des écoles Kaplan et Alpadia

ÉTUDIEZ SEREINEMENT

Quoi qu'il puisse se passer dans le monde, vous pouvez avoir pleinement confiance lorsque vous réservez avec Kaplan. Apprendre une langue est une démarche impactante sur votre vie, votre carrière et votre développement personnel et nous ne laisserons rien entraver votre progression.

Au cours de nombreuses années d'évolution, Kaplan est resté stable et dédié à sa vocation, celle de proposer un enseignement d'excellence à ses élèves. Nous avons déjà fait face à des circonstances empêchant nos étudiants de voyager. Cette année nous avons ajouté de nouvelles mesures pour assurer une expérience d'apprentissage linguistique sûre et enrichissante.

MESURES SANITAIRES

Nous avons mis en place un protocole sanitaire dans toutes nos écoles. Du gel hydroalcoolique est disponible pour le personnel et les étudiants et nous avons augmenté la fréquence de nettoyage, portant une attention particulière aux équipements à usage fréquent.

MASQUES ET VISIÈRES

La sécurité de nos étudiants et de nos équipes est notre priorité et nous nous assurons que tout le monde porte les éléments de protection nécessaires. Notre personnel porte un masque et nos enseignants portent une visière en classe pour faciliter la compréhension. Nous avons également installé des écrans protecteurs aux endroits stratégiques.

DISTANCIATION

Nous avons réaménagé les salles de classe pour faciliter la distanciation, et avons mis en place un emploi du temps échelonné pour répartir les arrivées des étudiants. Nous avons mis en place un sens unique de circulation lorsque possible, ainsi qu'un affichage rappelant notre protocole sanitaire. Nous intégrons davantage d'activités en plein air à nos programmes et privilégions les lieux offrant des activités sécurisées, respectant les règles de distanciation locales.

COURS À DISTANCE

Nouveaux cette année, nos cours en ligne sont conçus pour vous offrir la même qualité d'apprentissage Kaplan que celle dont vous bénéficiez en présentiel. Menés par nos enseignants qualifiés, nos cours à distance sont combinés à des clubs d'étude, des ressources pédagogiques et des activités sociales en ligne. Si les circonstances venaient à vous empêcher de vous rendre dans l'une de nos écoles, vous pouvez suivre vos cours en ligne en attendant que le retour à l'école soit possible.

FLEXIBILITÉ

Nous vivons une période incertaine, c'est pourquoi nous souhaitons vous assurer une flexibilité maximale. Nous sommes là pour vous aider en cas de circonstances imprévues et faisons toujours notre possible pour répondre à vos besoins. Si vous avez des questions ou souhaitez modifier votre séjour avant votre arrivée, n'hésitez pas à contacter votre conseiller afin de discuter vos options.

Nous aspirons à la plus grande normalité possible. Nous sommes convaincus que le monde est meilleur lorsque les gens ont la possibilité de voyager et de communiquer librement.

Vous pouvez avoir la certitude que vous engagez avec Kaplan, une institution de premier plan établie et reconnue dans le monde de l'enseignement linguistique, soutenue par une maison-mère d'envergure telle que Graham Holdings Company, est un choix sûr.

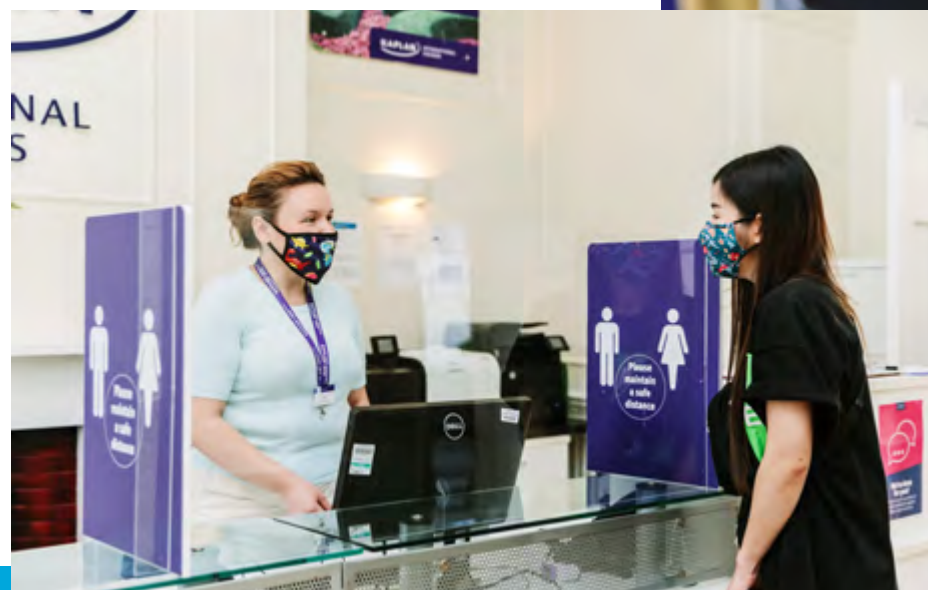

RÉSERVEZ AVEC SÉRÉNITÉ

Si votre séjour est affecté par des restrictions de déplacement, la fermeture d'une école ou des symptômes de COVID-19, vous pouvez le reporter sans frais à n'importe quelle date dans les 18 mois suivants.

NOUS SOMMES KAPLAN INTERNATIONAL LANGUAGES

L'ÉCOLE DE LANGUES DU MONDE

Quelles que soient les circonstances, apprendre une langue est un enrichissement incroyable. Nous aidons des étudiants de tous profils à atteindre leur potentiel académique, professionnel et personnel depuis plus de 80 ans et proposons désormais des cours d'anglais, d'allemand et de français dans le monde entier. Nous savons que l'apprentissage des langues a le pouvoir d'ouvrir de nouvelles portes, créer de nouvelles opportunités et enrichir des vies.

NOUS SOMMES INTERNATIONAUX

Les langues nous rapprochent. Chaque année, nous accueillons dans nos écoles plus de 40 000 étudiants du monde entier : Europe, Commonwealth, Amériques, Asie-Pacifique, Afrique et Moyen-Orient. Nous rassemblons des individus issus de cultures différentes et promouvons une vision du monde ouverte et inclusive. Que vous étudiez dans l'une de nos écoles ou à distance, vous travaillez avec des gens issus des quatre coins du monde vers un objectif commun.

EN CONSTANTE ÉVOLUTION

Nous avons vu de nombreux changements au cours de nos 80 années d'activité et Kaplan a toujours continué de fournir un enseignement linguistique de qualité. Cette année, nous avons inauguré K+ Live, une expérience d'apprentissage unique rendant le meilleur de notre pédagogie en immersion disponible en ligne, où que vous soyez. Dans nos écoles, nous appliquons un protocole sanitaire rigoureux pour que chacun puisse étudier sereinement. De plus, en tant que filiale de Graham Holdings, vous avez la certitude que nous serons toujours là pour vous accueillir, même dans les périodes les plus incertaines.

UN ENSEIGNEMENT DE QUALITÉ

Notre dévouement pour un enseignement de qualité est reflété par le taux de satisfaction de nos étudiants : 97% d'entre eux nous recommandent et nous sommes notés "Excellent" sur Trustpilot. Nous suivons notre propre pédagogie, délivrée par des enseignants aux parcours divers, qualifiés et expérimentés. Nos programmes sont flexibles et personnalisables, et nos activités vous permettent de mettre en pratique ce que vous apprenez en classe.

PASSIONNÉS PAR LES LANGUES

Pour nous, les langues sont la clé du monde. L'anglais, l'allemand et le français sont les langues du commerce international, des Nations Unies, de la musique, des sciences, de la littérature. Parler une autre langue vous ouvre des perspectives que vous n'auriez crues possibles.



En savoir plus : kaplaninternational.com/FR

LE SAVIEZ-VOUS?

- Les bilingues ont une capacité de concentration supérieure et gèrent la réalisation de plusieurs tâches simultanées de façon plus efficace que leurs homologues monolingues
- Plus d'un tiers des offres d'emploi publiées en 2015 par Bank of America recrutait des employés bilingues
- Être bilingue favorise la créativité – avoir plusieurs mots pour une même idée augmente l'élasticité de la pensée

Lorsque vous parlez une autre langue, le futur que vous visez est à portée de main. Avec Kaplan, vous êtes accompagnés et soutenus tout au long du processus.



80 ANS D'EXCELLENCE

En tant qu'institution diversifiée et majeure dans le monde en termes d'enseignement, nous avons contribué à la réussite d'innombrables étudiants depuis plus de 80 ans. Fondé par Stanley Kaplan en 1938 dans le but de faciliter l'accès aux études, Kaplan est aujourd'hui présent dans 28 pays et dispense enseignement et formation à plus d'un million d'étudiants. Kaplan bénéficie également d'une stabilité financière appréciable de par son appartenance au groupe Graham Holdings Company, anciennement Washington Post Company. Ainsi, vous avez la certitude que nous serons là pour vous accueillir lorsque sera venu pour vous le moment d'étudier.

PROGRESSEZ AVEC KAPLAN

Chez Kaplan, nous soutenons votre développement personnel à plusieurs niveaux : vos compétences linguistiques bien sûr, mais aussi votre confiance en vous, votre ouverture d'esprit et vos opportunités.

En choisissant Kaplan, vous choisissez une école en laquelle vous pouvez avoir confiance pour vous aider à vous épanouir - et nous veillons à ce que rien ne se mette en travers de votre chemin. Nous avons pensé à tout pour faire de votre séjour l'expérience la plus enrichissante et la plus confortable possible.

NOTRE PROMESSE

Notre service repose sur trois promesses : gagner en **confiance**, développer vos **compétences** et préparer votre **avenir** en maîtrisant une nouvelle langue.

GAGNEZ EN CONFIANCE

Nous pouvons vous accueillir à l'aéroport et vous aider à vous orienter. Nous vous ferons visiter votre ville et vous présenterons à tout le monde au début de votre séjour. Nos familles d'accueil et nos résidences étudiantes, soigneusement sélectionnées, offrent un environnement sûr et accueillant où vous vous sentirez comme chez vous. Si besoin est, il y aura toujours quelqu'un à l'autre bout du fil sur une ligne d'assistance 24h/24 et 7j/7. Vous vivrez comme un local avant même de vous en rendre compte.

DÉVELOPPEZ VOS COMPÉTENCES

Si vous étudiez l'anglais, nous créons un plan d'apprentissage personnalisé dès le premier jour et l'adaptions à mesure que vos compétences s'améliorent. Vous bénéficierez également de notre système de test avancé, KITE, pour évaluer quand vous serez prêt à passer à un niveau supérieur. Nous garantissons vos progrès dans certains cours d'anglais intensifs et vous pouvez les suivre grâce à nos niveaux de compétence*.

Quelle que soit la formation choisie, nos programmes d'activités vous permettent une mise en pratique de ce que vous avez appris. Cela vous permettra d'explorer votre destination tout en améliorant vos compétences linguistiques.

PRÉPAREZ VOTRE AVENIR

Nous vous proposons un bilan individuel 2 semaines avant la fin de votre programme afin de nous assurer que vos objectifs sont atteints. Si besoin, nous vous proposerons des cours supplémentaires ou une prolongation. La fin de votre séjour n'est pas un point final - restez en contact avec votre nouveau réseau international et Kaplan en rejoignant notre communauté d' alumni.

*Progression garantie non applicable en Australie et Nouvelle-Zélande. Les conditions générales s'appliquent, veuillez consulter kaplan.do/gp



NOTRE VISION

L'immersion, associée à un enseignement de qualité, est selon nous le meilleur moyen d'apprendre une langue. Nous proposons à nos étudiants une expérience complète en combinant méthodes d'enseignement modernes, supports pédagogiques de pointe et activités immersives. Au fil de vos découvertes et de vos aventures dans votre destinations, vous mettez en pratique ce que vous apprenez en classe et améliorez votre anglais de jour en jour.



DES ENSEIGNANTS PASSIONNÉS

Nous sélectionnons des enseignants inspirants et passionnés par leur métier, avec une capacité à engager et motiver les étudiants au quotidien. Les cours sont dynamiques, interactifs et donnés en petits groupes pour permettre aux enseignants de vous connaître individuellement et de vous aider à progresser et atteindre vos objectifs.

APPRENTISSAGE À 360°

Nous mettons constamment nos supports à jour afin que nos cours restent actuels et pertinents, et les activités en classe tournent souvent autour de sujets d'actualité ou de films récents. Nous utilisons la technologie la plus récente pour vous garantir un apprentissage fluide et intuitif, avec des exercices à la maison dans la continuité de ce que vous avez étudié en classe.

ÉQUIPEMENTS DE POINTE

Toutes nos écoles utilisent des tableaux interactifs pour donner vie aux exercices de notre programme. Nos laboratoires multimédias sont équipés d'outils en ligne interactifs pour vous aider à approfondir ce que vous avez appris en classe. De nombreuses de nos écoles fournissent également des Chromebooks à l'usage des étudiants.



J'ai été agréablement surprise par le niveau d'implication des enseignants – Je n'avais jamais vu ça. Ils sont très attentifs et prennent toujours le temps de répondre aux questions des élèves.



Sina Dommann, Suisse

NOTRE ÉQUIPE

Nous sélectionnons des professionnels qualifiés et dynamiques, qui savent exactement ce qu'étudier à l'étranger signifie. Nos enseignants, nos directeurs d'établissement, nos directeurs d'animation, nos responsables d'hébergement ont pour seul objectif que vous viviez la meilleure expérience possible.

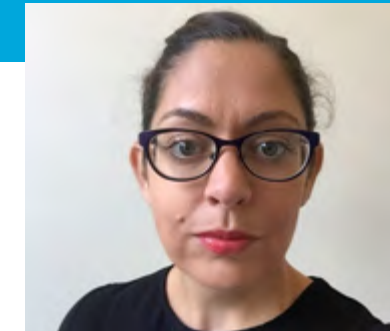

Michelle Dawson
Directrice d'études, Dublin



Le plus gratifiant sans aucun doute, est d'aider les étudiants au quotidien. Ils rentrent dans mon bureau avec des milliers d'histoires, de problèmes ou de situations différentes, et je fais toujours en sorte qu'ils aient le sourire en en sortant.



Lisa Holsworth
Directrice d'établissement, San Francisco - Berkeley



À chaque fois que je demande aux étudiants ce qu'ils aiment le plus chez leurs enseignants, ils me parlent du fait que ceux-ci sont toujours prêts à aller un peu plus loin avec eux, que ce soit en classe ou en dehors.

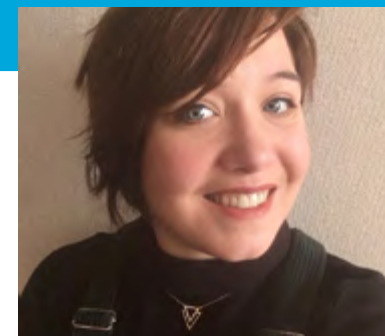

Clémence Bonenfant
Enseignante, Lyon



J'enseigne le français depuis deux ans maintenant. Aider les étudiants à progresser en français me tient à cœur. J'apprécie de les voir atteindre le meilleur niveau possible. J'aimerais faire connaître la culture occidentale à tous les pays du monde. Je parle japonais, j'adorerais accueillir plus d'étudiants de ce pays, leur enseigner notre magnifique langue et notre culture, donc みんな来て下さい! Nous vous attendons tous!



Sofi Bacon
Responsable d'hébergement, Oxford



J'organise l'hébergement de nos étudiants en résidence ou chez l'habitant, ou leur offre des conseils lorsqu'ils choisissent un logement privé. Nos hôtes sont géniaux! Beaucoup d'entre eux nous accompagnent depuis longtemps et savent soutenir les étudiants et leur procurer un environnement propice à l'apprentissage.



Felix Breitzkreuz
Gestionnaire de centre, Berlin



Cela fait plus de 20 ans que je travaille pour l'établissement, tour à tour en tant qu'enseignant, directeur d'études et directeur général de l'école pendant neuf ans. Le mélange de cultures, la multiplicité des tâches et des défis que j'ai à relever est une source d'inspiration quotidienne!



NOS SUCCESS STORIES



Reimi Kubo
Japon – A étudié aux États-Unis



J'ai toujours rêvé d'étudier l'anglais et quand mon mari a été muté aux États-Unis, j'en ai profité pour m'inscrire chez Kaplan International. Lorsque je suis arrivée, mon anglais était très pauvre. Je ne parlais pas et je ne comprenais rien. J'avais oublié tout ce que j'avais appris à l'école. Maintenant ma grammaire progresse, je parle de façon plus naturelle et je suis plus à l'aise."



Mirko de Martini
Italie – A étudié à Dublin



J'ai décidé d'étudier l'anglais car c'est indispensable aujourd'hui. C'est vraiment utile si on veut travailler dans une multinationale. Mais ici je me suis rendu compte qu'au-delà de ça, l'anglais permet de discuter avec tout le monde. Vous n'êtes plus restreint au cercle de vos compatriotes - vous pouvez aller plus loin. J'ai décidé d'apprendre l'anglais pour ma carrière mais au cours de cette expérience je me suis rendu compte que l'anglais, c'est bien plus que ça.



Alejandro Contreras
Venezuela – A étudié à Bournemouth



Ce que j'adore chez mes enseignants, c'est qu'ils me parlent comme si j'étais britannique moi aussi. Ils s'adressent à moi comme à quelqu'un qu'ils croiseraient dans la rue – c'est difficile, mais ça me plaît. J'aime le fait qu'ils me poussent à progresser constamment et qu'ils me soutiennent à chaque fois que j'ai un doute, c'est génial.



Emoke Zakor
Roumanie – A étudié à Brisbane



Depuis que je suis ici, mon anglais a beaucoup progressé. Au début je n'avais pas confiance en moi, j'étais nerveuse lorsque je devais prendre la parole – ça va beaucoup mieux maintenant. J'ai pour ambition d'intégrer Cambridge et je voudrais passer l'IELTS aussi, c'est très excitant.



Luis Felipe Tomaz de Souza
Brésil – A étudié à Montreux



Je n'oublierai jamais cette expérience ; j'en garderai de grands souvenirs. Les enseignants et le personnel de l'école sont exceptionnels. J'ai appris le français mais je me suis aussi fait de vrais amis, qui sont comme des frères et sœurs maintenant. Merci de m'avoir offert cette opportunité !



LA RESPONSABILITÉ D'UNE INSTITUTION MONDIALE

Depuis sa fondation il y a plus de 80 ans, Kaplan a été un moteur de l'expansion de l'accès à l'éducation. Aux États-Unis, où est implanté notre siège, la Kaplan Educational Foundation (KEF) aide depuis 2006 des étudiants issus de milieu socio-économiques défavorisés à intégrer les meilleures universités du pays. Dans d'autres parties du monde, Kaplan International s'associe à des organismes caritatifs et des associations à but non-lucratif afin de mener à bien des projets facilitant l'accès à l'enseignement et à l'emploi.

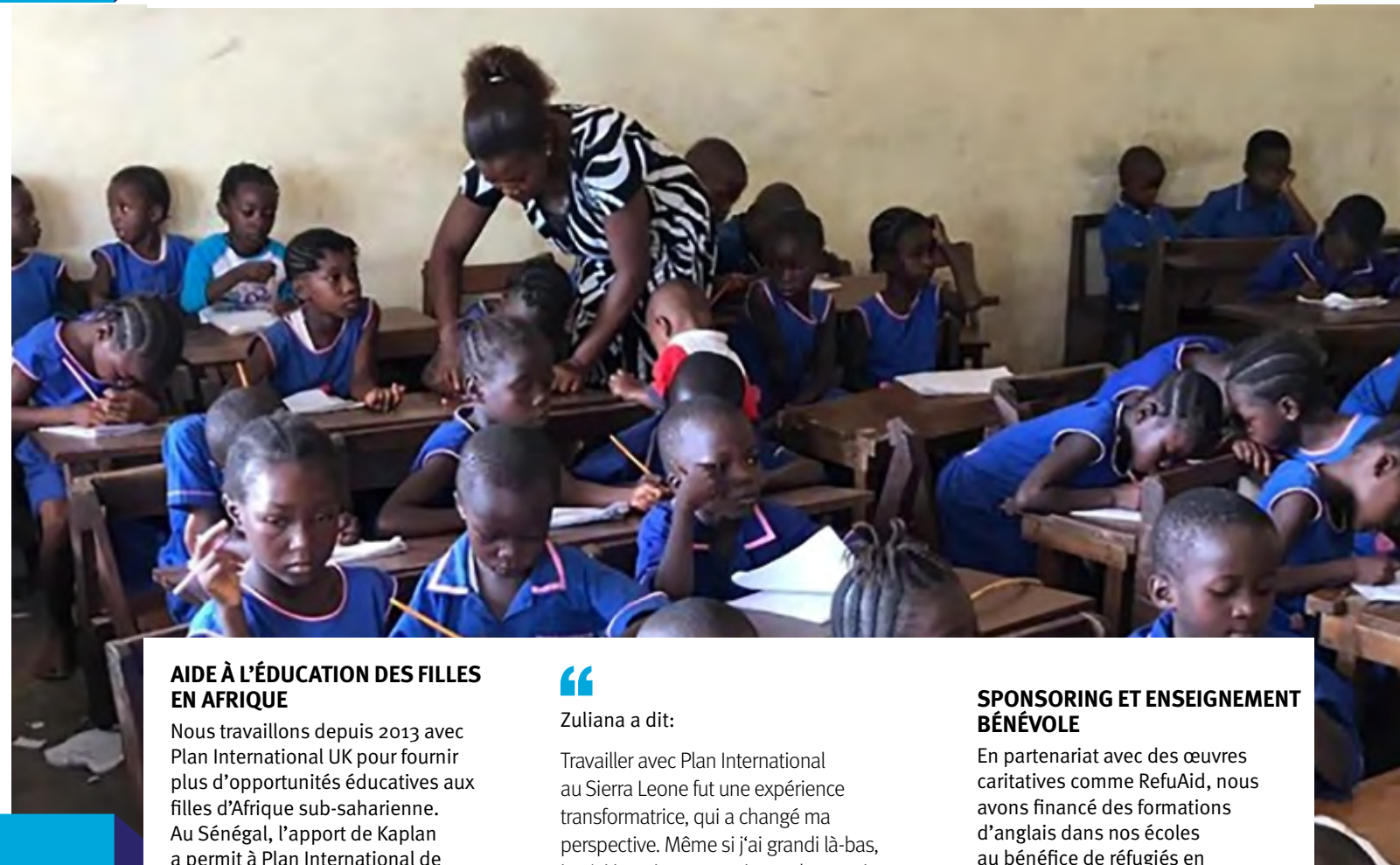

AIDE À L'ÉDUCATION DES FILLES EN AFRIQUE

Nous travaillons depuis 2013 avec Plan International UK pour fournir plus d'opportunités éducatives aux filles d'Afrique sub-saharienne. Au Sénégal, l'apport de Kaplan a permis à Plan International de soutenir 1000 filles de 9 à 16 ans dans 16 écoles à améliorer leurs conditions d'apprentissage. Au Sierra Leone, Kaplan a collaboré avec Plan International pour donner à 483 jeunes filles les moyens de devenir enseignantes, suivant les recommandations du Forum of African Women Educationalists.

Zuliana, ancienne étudiante de Kaplan, a eu l'opportunité de faire du bénévolat avec Plan International dans son pays du Sierra Leone et de visiter des écoles bénéficiaires de l'action.



Zuliana a dit:

Travailler avec Plan International au Sierra Leone fut une expérience transformatrice, qui a changé ma perspective. Même si j'ai grandi là-bas, je n'ai jamais eu conscience de ce qui se passait autour de moi, des difficultés quotidiennes que vivent certaines personnes, en particulier en province. Cela m'a inspiré, m'a donné envie d'être la meilleure personne possible et de ne jamais perdre espoir. Ce fut une expérience vraiment positive.

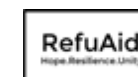

SPONSORING ET ENSEIGNEMENT BÉNÉVOLE

En partenariat avec des œuvres caritatives comme RefuAid, nous avons financé des formations d'anglais dans nos écoles au bénéfice de réfugiés en provenance de Syrie et d'autres zones de conflit. Nous donnons également gracieusement accès à nos ressources en ligne à des associations enseignant aux réfugiés et demandeurs d'asile.

AIDE AUX COMMUNAUTÉS LOCALES

Nous organisons des actions bénévoles, des campagnes de collecte de dons en faveur de communautés dans le besoin et prêtons nos locaux aux associations et aux écoles locales. Cela bénéficie à la fois à ceux qui en ont besoin et à nos étudiants, qui créent des liens avec une communauté anglophone.

TROUVEZ LE SÉJOUR IDÉAL

Quels que soient vos objectifs, vous trouverez la formation linguistique adaptée à vos centres d'intérêt, vos ambitions et votre disponibilité. Nos enseignants, avenants et expérimentés, vous aident à progresser rapidement et en toute confiance.

PROGRAMMES D'ANGLAIS KAPLAN

Vous avez besoin de booster votre niveau d'anglais, étudier en vue d'un examen, améliorer votre expression orale ? Un emploi du temps flexible vous permettrait-il de profiter au maximum de votre séjour à l'étranger ? Adaptez votre programme selon vos besoins.

SÉJOUR LINGUISTIQUE FLEXIBLE

Étudiez de 1 à 52 semaines au sein de nos stages d'anglais général, semi-Intensif ou intensif, avec des dates de début chaque semaine et un large éventail de niveaux d'entrée.

SÉJOUR LONGUE DURÉE

Passez plusieurs mois à découvrir une ville et une culture tout en progressant en anglais et en construisant des compétences qui seront autant d'alliés sur la route de votre réussite professionnelle et académique.

EXTENSIONS

Modulez votre programme en fonction de vos objectifs et maximisez votre progression avec des heures supplémentaires ou des cours particuliers.

PRÉPARATION AUX EXAMENS

Assimilez les techniques et stratégies qui vous permettront de viser plus haut lors du passage du TOEFL®, de l'IELTS, du GRE®, du GMAT® ou des examens Cambridge English.

ANGLAIS SPÉCIFIQUE

Travaillez votre anglais business, ou obtenez les compétences requises pour vous épanouir dans un environnement académique avec notre programme de passerelle universitaire Pathways.



PROGRAMMES D'ALLEMAND ET FRANÇAIS ALPADIA

SÉJOURS FLEXIBLES

Choisissez un programme flexible avec des dates de début toute l'année, à partir du niveau élémentaire.

PRÉPARATION AUX EXAMENS

Améliorez vos compétences linguistiques et repartez avec un diplôme linguistique officiel sous le bras. Préparez-vous au DELF/DALF, TCF, TELC, l'examen du Goethe-Institut ou le TestDaF.

PASSERELLES UNIVERSITAIRES

Fort de partenariats avec de nombreuses universités allemandes, suisses et françaises, les programmes passerelles d'Alpadia vous donnent accès à des parcours diplômants dans les domaines du commerce, du design, de l'ingénierie, de la finance, des médias, de la musique et plus encore.

LE SYSTÈME D'APPRENTISSAGE COMBINÉ DE KAPLAN

Notre système unique d'apprentissage intégré a été conçu par une équipe internationale d'experts pour unir la puissance des méthodes d'enseignement numériques, textuelles et interpersonnelles. Nos manuels, ressources en ligne et clubs travaillent en synergie pour vous aider à apprendre efficacement, en classe, en déplacement et à la maison.

A l'issue de votre séjour Kaplan, continuez à rafraîchir vos compétences en vous abonnant à K+ Online et K+ Online Extra.

K+ est aligné sur les niveaux du CECR (Cadre européen commun de référence).

K+ Course Books

Les manuels exclusifs K+ vous guident tout au long du parcours d'apprentissage grâce à un contenu pertinent et actualisé articulé autour de scénarios réels. Des sujets et des exercices intéressants vous aideront à gagner en confiance, étape par étape. Vous recevrez un nouveau manuel de cours toutes les deux semaines.

K+ Learning Clubs

Pratiquez de façon vivante. Tout au long de la semaine, nos clubs dirigés par des professeurs vous permettent de vous concentrer sur des points linguistiques spécifiques, de pratiquer en découvrant ou en partageant une discipline telle que la cuisine ou la photographie. Les clubs d'apprentissage K+ comprennent généralement des clubs de lecture, de débat, de conversation et de compétences de la vie courante.

K+ Live

K+ Live est une plateforme d'apprentissage mixte qui utilise le meilleur de l'expérience d'apprentissage immersif de Kaplan et le rend disponible à domicile. K+ Live propose des cours en classe virtuelle, animés en ligne par nos professeurs d'anglais qualifiés, associés à notre offre unique de matériel pédagogique hors ligne, de ressources en ligne et de clubs d'étude.

“

L'approche K+ optimise l'apprentissage de l'anglais en appliquant des pratiques éclairées par la recherche, comme le feedback et l'apprentissage en groupe. En classe, K+ maximise les occasions pour les élèves d'utiliser ensemble leurs nouvelles compétences, recevant un retour d'information de la part d'enseignants bien formés. K+ En Ligne aide les étudiants à pratiquer autant qu'ils en ont besoin par eux-mêmes, ce qui rend leurs activités en classe et en dehors plus productives et plus agréables.

”

Dr. Bror Saxberg, M.D. Ph.D.,

K+ Online

Suivez vos notes, faites des recherches dans le catalogue de grammaire en ligne et consultez des explications claires sur les sujets que vous avez abordés. Des activités, des jeux et des quiz vous permettent de renforcer les progrès que vous avez réalisés en classe, et vous recevrez un retour instantané sur les devoirs et les exercices...

K+ Online Extra

Allez plus loin grâce à de nouveaux exercices, questions interactives, vidéos et exemples audio. Vous pouvez personnaliser votre expérience K+ Online Extra en fonction de vos points forts et faibles, et tous les progrès figurent sur votre compte personnel.

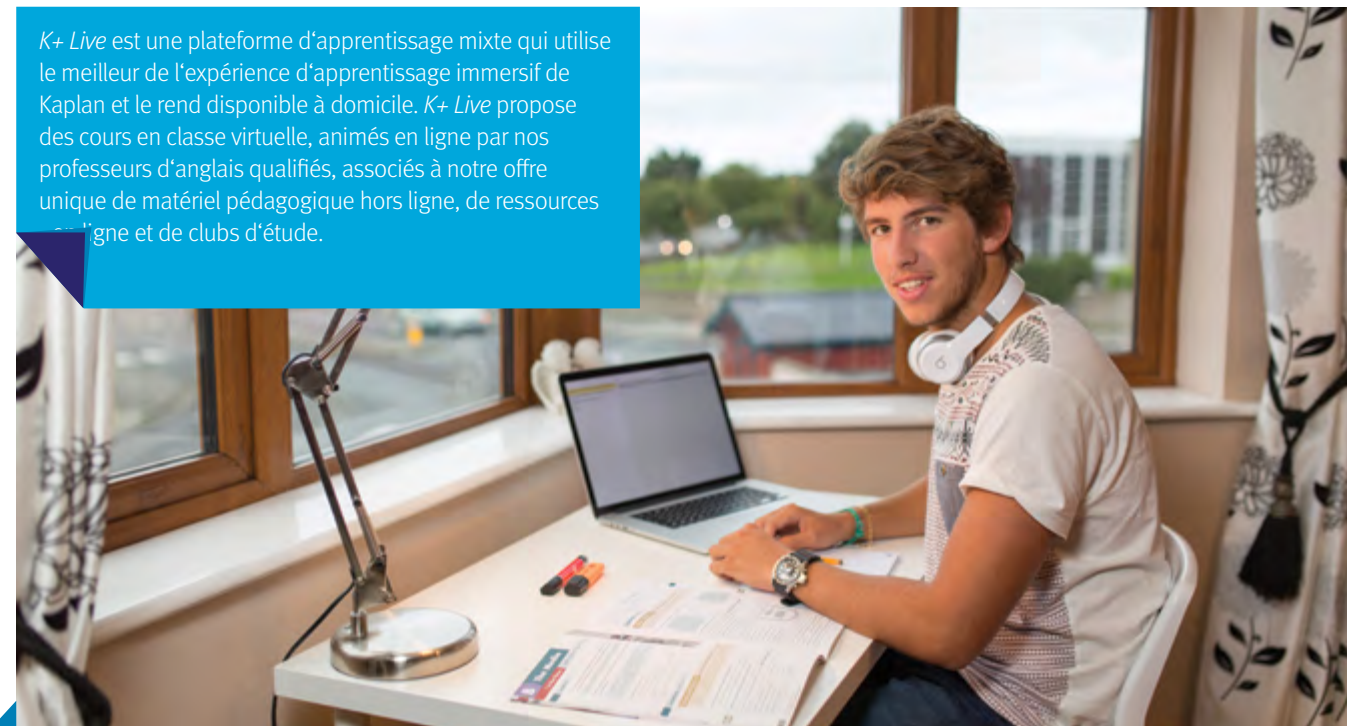

QU'EST-CE QUI REND L'ENSEIGNEMENT KAPLAN UNIQUE ?

En étudiant chez Kaplan, vous bénéficiez de dispositifs exclusifs, conçus pour vous permettre de progresser rapidement et développer des capacités utiles dans la vie.



PROGRESSION GARANTIE

Nous avons une telle confiance en nos méthodes que, dans certains programmes intensifs sélectionnés aux Etats-Unis, au Royaume-Uni, en Irlande et au Canada, nous vous faisons une promesse. Si vous étudiez avec nous 10 semaines, que vous assistez à au moins 95% des cours et que vous rendez tous vos devoirs, vous progresserez d'au moins un niveau. Si vous remplissez ces conditions mais n'atteignez pas l'objectif, nous vous offrons quatre semaines de cours supplémentaires.



REAL ENGLISH

Passer du niveau intermédiaire au niveau avancé peut s'avérer laborieux – c'est pourquoi nous avons créé Real English, un programme spécialement conçu pour emmener votre anglais dans la vraie vie. En collaboration avec vos camarades, vous réaliserez des projets stimulants comme la création du journal de l'école ou l'enregistrement d'un podcast. Vous apprendrez à mener un projet, à diriger, à déléguer, à exprimer votre opinion. Vous ferez tout cela en utilisant votre anglais pour résoudre de vrais problèmes et obtenir de vrais résultats.



KITE, TEST DE NIVEAU EN LIGNE INTELLIGENT

Kaplan's International Test of English (KITE) est un test permettant d'évaluer votre niveau d'anglais qui s'adapte à vos réponses. Le niveau de difficulté des questions évolue au fur et à mesure pour cerner de façon très précise vos forces et vos faiblesses. Cela nous permet de vous placer dans la classe adéquate et de personnaliser votre expérience d'apprentissage en fonction de vos besoins. Nous pouvons estimer votre niveau d'anglais grâce à KITE avant que vous partiez de chez vous, au moment de votre arrivée ou lorsque nous avons la sensation que vous êtes prêts à passer au niveau supérieur.



ÉCOUTE



LECTURE



GRAMMAIRE

+



EXPRESSION



ÉCRITURE



PROGRAMMES D'ANGLAIS FLEXIBLES

		ANGLAIS GÉNÉRAL	ANGLAIS SEMI-INTENSIF*	ANGLAIS INTENSIF
20 COURS D'ANGLAIS Développez vos principales compétences linguistiques : lecture, écriture, grammaire, vocabulaire, conversation, prononciation	15 HEURES	✓	✓	✓
K+ ONLINE Accès à nos ressources pédagogiques interactives en ligne	5,25 HEURES	✓	✓	✓
K+ LEARNING CLUBS** Séances d'étude supervisées par un enseignant, avec conseils et suivi			✓	✓
K+ ONLINE EXTRA Accès illimité à nos ressources pédagogiques additionnelles en ligne avec vidéos et exemples audio			✓	✓
MODULES COMPLÉMENTAIRES Approfondissez votre vocabulaire, votre anglais professionnel ou étudiez la culture locale.	6 HEURES			✓
REAL ENGLISH Développez vos compétences en anglais au-delà de la salle de classe grâce à des projets pratiques.				✓
PROGRESSION GARANTIE En suivant un programme d'anglais intensif, vous avez la garantie de progresser d'un niveau toutes les 10 semaines. Si ce n'est pas le cas, nous vous offrons 4 semaines supplémentaires de cours. Disponible aux États-Unis, au Canada, au Royaume-Uni et en Irlande.				✓
K+ LIVE Cours en ligne équivalents à nos cours en école. Vous étudiez en classe virtuelle et avez accès à nos ressources pédagogiques et nos clubs d'étude.		✓	✓	✓
TOTAL D'HEURES PAR SEMAINE		15	20,25	26,25

*Le programme d'anglais semi-intensif est appelé "General English" dans notre école d'Auckland.
**Aux États-Unis, les étudiants doivent participer aux K+ Learning Clubs au moins 3 heures par semaine.
† En Australie et en Nouvelle Zélande, les programmes incluent au minimum 20 heures de cours par semaine.

VOTRE TEMPS VOUS APPARTIENT

Débutez votre formation à la date de votre choix – nos programmes commencent chaque semaine. Étudiez avec nous entre 1 et 52 semaines et choisissez le niveau d'intensité qui correspond à vos objectifs : maximisez votre temps d'étude ou gardez-vous plus de temps libre pour des activités.

POUR TOUS NIVEAUX

Nos formations linguistiques sont adaptées à tous les niveaux de langue, d'élémentaire à avancé, avec des dates de début disponibles pour débutants complets.

DÉVELOPPEZ DES COMPÉTENCES CIBLÉES

Apprenez le vocabulaire et la grammaire d'un domaine précis, pertinent pour vous – que cela relève de la prononciation, du langage professionnel ou autre. Choisissez notre programme Real English pour mettre en pratique votre anglais avec des projets concrets.

MAXIMISEZ VOTRE PROGRESSION

Plus vous étudiez avec nous, plus vous progressez de manière exponentielle. Atteignez vos objectifs plus vite que vous n'auriez imaginé.

SÉJOUR LONGUE DURÉE

SEMESTRE ET ANNÉE ACADÉMIQUE

Si vous souhaitez vous immerger dans une culture anglophone et vivre dans votre destination comme un local, nos séjours d'un semestre ou d'une année académique sont l'idéal. Sur une durée de 5 à 8 mois, vous verrez votre niveau d'anglais progresser et construirez de précieuses compétences pour votre avenir tout en vivant une expérience unique.

Un semestre dure 5 ou 6 mois, et une année académique 8 mois avec deux périodes de vacances. Ces programmes sont semi-intensifs, offrant un équilibre entre les études et l'exploration de votre nouvelle ville.

*Les semestres et années académiques ont des dates de début fixes – pour plus de détails, rendez-vous sur [kaplan.do/enpl21](https://www.kaplan.do/enpl21).
Aux États-Unis, les étudiants doivent participer aux K+ Learning Clubs au moins 3 heures par semaine.
En Australie et Nouvelle-Zélande, les programmes incluent au minimum 20 heures de cours par semaine.*

LE SAVIEZ-VOUS ?
En raison des régulations de visa, nous proposons deux durées de semestre académique (5 ou 6 mois). Contactez-nous pour savoir quelle option correspond à votre projet.

EXTENSIONS

SUPPLÉMENT INTENSIF ET SUPER INTENSIF

Optez pour un Supplément Intensif (6 heures de cours supplémentaires par semaine) ou Super Intensif (9 heures)*. Intensifiez l'ensemble de votre programme ou le nombre de semaines de votre choix.

En choisissant un programme intensif, vous avez également accès à l'apprentissage avec les projets Real English ainsi qu'à notre promesse de Progression garantie.

**L'option Super Intensive est disponible uniquement au Royaume-Uni.*

COURS PARTICULIERS – À L'ÉCOLE OU EN LIGNE

Que vous souhaitiez des cours particuliers tout au long de votre programme, deviez étudier en dehors des horaires de l'école, ou ayez besoin de soutien avant un examen important, nous vous apportons une aide personnalisée pour vous permettre d'atteindre vos objectifs. Optez pour des cours particuliers au moment de votre réservation ou sollicitez-les auprès de notre équipe à tout moment durant votre séjour.

Des cours semi-particuliers de deux ou trois étudiants sont également possibles sur demande.

APPRENTISSAGE EN LIGNE

Délivrés par nos enseignants qualifiés, nos cours en ligne sont combinés à nos clubs d'étude, nos ressources en ligne et nos activités collectives à distance. Si les circonstances venaient à vous empêcher de voyager, nous garantissons votre apprentissage à distance en attendant que vous puissiez venir en classe.



REAL ENGLISH
Notre programme Real English vous aide à acquérir les capacités linguistiques nécessaires à l'utilisation de l'anglais en dehors de la salle de classe.



PROGRESSION GARANTIE
En intégrant un programme intensif (et en assistant à au moins 95% des cours et en complétant tous vos devoirs), vous avez la garantie de progresser d'un niveau toutes les 10 semaines. Sinon, nous vous offrons 4 semaines supplémentaires de cours.

La Progression garantie est disponible aux États-Unis, au Canada, au Royaume-Uni et en Irlande uniquement.

PRÉPARATION AUX EXAMENS D'ANGLAIS

Kaplan a plus de 80 ans d'expérience dans la préparation des étudiants aux examens les plus importants – c'est par là que tout a commencé pour nous. Nous savons à quel point la certification adéquate peut s'avérer décisive pour votre carrière. Nos formations vous permettent d'atteindre vos objectifs au TOEFL®, à l'IELTS, au Cambridge Assessment English, au GRE® ou au GMAT®.

TOEFL iBT®

POURQUOI CHOISIR CETTE FORMATION ?

Si vous visez les universités américaines, le TOEFL® est l'examen le plus reconnu. Cette formation se concentre sur l'anglais académique et l'acquisition des techniques permettant d'être performants au test. Le TOEFL iBT® (test informatique) évalue les quatre compétences linguistiques : lecture, écriture, écoute, conversation. Ce test est plus long que la version papier, qui n'inclut pas l'expression orale..

TOEFL iBT® / ANGLAIS ACADÉMIQUE – INTENSIF

CHAQUE SEMAINE	
20 sessions TOEFL iBT®/Anglais Académique Expression orale et méthodologie du test pour améliorer votre anglais académique	26.25 HEURES
7 sessions d'étude structurée Tests informatisés TOEFL iBT® blancs, leurs corrigés analytiques, études et ressources complémentaires	
8 sessions spécifiques TOEFL iBT et Anglais Académique	

TOEFL iBT® / ANGLAIS ACADÉMIQUE – TEMPS PARTIEL

CHAQUE SEMAINE

20 sessions TOEFL iBT®/Anglais Académique

Expression orale et méthodologie du test pour améliorer votre anglais académique

15 HEURES

QUEL EST LE NIVEAU D'ADMISSION ?

Niveau TOEFL iBT® 55 ou qualification équivalente

DURÉE DU PROGRAMME

1 à 16 semaines*

QUAND PUIS-JE COMMENCER ?

Le premier jour de la semaine tout au long de l'année

Le prix des manuels est inclus dans le tarif du programme. Les frais d'inscription au TOEFL iBT® ne sont pas inclus.
Un test de niveau avant votre arrivée peut être requis et peut être organisé par votre conseiller Kaplan.
TOEFL® et TOEFL iBT® sont des marques déposées par Educational Testing Service (ETS).
* Les formations à temps partiel sont d'une durée maximale de 12 semaines aux États-Unis.

GRE® ET GMAT®

POURQUOI CHOISIR CETTE FORMATION ?

Pour intégrer un master ou un doctorat aux États-Unis, vous aurez besoin de passer l'un de ces examens. Davantage d'étudiants intègrent une école de commerce ou une école supérieure après une formation Kaplan au GMAT® ou au GRE® que n'importe quelle autre formation.

Kaplan vous offre une **Garantie de meilleur score Kaplan*** : nous vous garantissons d'atteindre une meilleure note au test officiel ; si ce n'est pas le cas, vous pouvez continuer votre formation gratuitement ou demander un remboursement.

CHAQUE SEMAINE	
GRE® Une combinaison de cours en classe, d'études structurées, de simulations informatisées et de sessions pédagogiques ciblées. L'ensemble vous aidera à obtenir le meilleur score pour vous ouvrir les portes d'un master ou d'un doctorat aux États-Unis.	22 HOURS
GMAT® Donnez à votre candidature pour un MBA aux États-Unis les meilleures chances de réussite. Notre formation GMAT® combine cours en classe, simulations informatisées et sessions pédagogiques ciblées.	

QUEL EST LE NIVEAU D'ADMISSION ?	
Diplôme niveau universitaire et score TOEFL iBT® 77	
DURÉE DU PROGRAMME	
12 semaines	
QUAND PUIS-JE COMMENCER ?	
Dates de rentrée fréquentes variant selon la destination. Tous les détails sur kaplan.do/gregmat	

Les manuels et ressources sont inclus dans le tarif. Les frais d'examen ne sont pas inclus.
Les noms des examens sont des marques déposées.
*Pour bénéficier de la Garantie de meilleur score, vous devez remplir les conditions suivantes :

- Vous justifiez de 100% d'assiduité aux cours obligatoires
- Vous avez effectué les tests blancs en temps et en heure
- Vous participez pour la première fois à ce programme de préparation.
- D'autres conditions disponibles auprès de votre conseiller Kaplan

Le jour du test, nous savons que vous serez confiants et prêts à réussir. Quel que soit le test que vous passez, nos programmes de préparation spécialisés et nos supports d'enseignement vous permettent d'acquérir la méthodologie requise pour obtenir le meilleur résultat possible.

IELTS

POURQUOI CHOISIR CETTE FORMATION ?

Cette formation complète et adaptable est une excellente préparation aux études supérieures et universitaires et au monde du travail à l'étranger. IELTS est le certificat d'anglais le plus reconnu, surtout si vous vous orientez vers le Royaume-Uni, l'Irlande, l'Australie, la Nouvelle Zélande ou le Canada.

CHAQUE SEMAINE	
PRÉPARATION INTENSIVE À L'IELTS : 28 cours de préparation à l'IELTS * Expression orale et méthodologie de chaque section de l'examen	21 HEURES
OU	
PRÉPARATION IELTS EN OPTION : 20 cours d'anglais général Approche intégrée fondée sur la lecture, l'écriture, la compréhension, la conversation et la grammaire	21 HEURES
8 cours de préparation à l'IELTS Expression orale et méthodologie de chaque section de l'IELTS	
EN PLUS DE VOS SESSIONS INTENSIVES OU SUPPLÉMENTAIRES	
Accès à K+ Voir page 14 pour plus de détails	5.25+ HEURES

*Au Royaume-Uni et en Irlande, ce programme est composé de 20 cours de préparation à l'IELTS et 8 modules complémentaires
Un test de langue avant votre arrivée peut être requis et arrangé par votre conseiller Kaplan.
Les frais d'examen ne sont pas inclus dans le tarif du programme.

À PROPOS DE LA FORMATION

Quelle est la durée des cours ? 45 minutes
Quel est l'âge minimum requis ? 16 ans
Combien y a-t-il d'élèves en moyenne par classe ?
TOEFL iBT®, IELTS, Cambridge : 12 élèves par classe en moyenne, 15 maximum
GRE® et GMAT® : 15 en moyenne , 30 maximum
Où puis-je étudier ? Voir page 114

CAMBRIDGE ASSESSMENT ENGLISH

POURQUOI CHOISIR CETTE FORMATION ?

Nous proposons 3 niveaux de l'examen Cambridge (B2 First, C1 Advanced, C2 Proficiency) : vous n'aurez pas de mal à choisir celui qui convient à vos capacités et à vos ambitions. Cette formation vous aidera à décrocher un certificat reconnu par les plus grandes entreprises et université mondiales.

CHAQUE SEMAINE		
28 cours de préparation aux examens Cambridge English* Expression orale et méthodologie de chaque section du Cambridge English	21 HEURES	
EN PLUS DE VOS COURS		
Accès à K+ Voir page 14 pour plus de détails	5.25+ HEURES	
QUEL EST LE NIVEAU D'ADMISSION ?		
D'Intermédiaire à Avancé (voir page 16)		
DURÉE DU PROGRAMME		
2 et 12 semaines (selon la destination)		
QUAND PUIS-JE COMMENCER ?		
Dates de rentrée fréquentes variant selon la destination. Tous les détails sur kaplan.do/cea		

* Au Royaume-Uni et en Irlande, ce programme est composé de 20 cours de préparation à l'IELTS et 8 modules complémentaires
Un test de langue avant votre arrivée peut être requis et arrangé par votre conseiller Kaplan.
Un prolongement du séjour peut être requis pour couvrir la date de l'examen officiel.
Les frais d'examen ne sont pas inclus.
Veuillez vérifier auprès d'un conseiller Kaplan quels niveaux du Cambridge sont disponibles dans votre destination.

ANGLAIS SPÉCIALISÉ

Développez les aptitudes pour exceller dans le monde du commerce et des études supérieures.
Apprenez l'anglais à travers une formation conçue pour le domaine de votre choix.

OPTION ANGLAIS BUSINESS

Apprenez à naviguer sur le monde du travail international à travers des exercices écrits ciblés, des jeux de rôle en classe et des ateliers orientés business.	Construisez le bagage et les stratégies d'apprentissage nécessaires à la conduite d'études supérieures, obtenez un aperçu précis et des attentes du milieu académique anglophone préparez-vous à intégrer l'une de nos institutions d'études supérieures au Canada, en Australie ou en Nouvelle Zélande.
Si vous souhaitez vous concentrer uniquement sur l'anglais pour le commerce, vous pouvez opter pour notre programme Anglais Business Intensif . Vous profiterez de 20 sessions Anglais Business et de 8 sessions Specific Skills.	

20 sessions Anglais Général Développez les compétences principales de l'anglais : compréhension écrite, expression écrite, grammaire, vocabulaire, conversation et prononciation	15 HEURES
--	-----------

8 FORMATIONS SPÉCIFIQUES Développez des habiletés linguistiques ciblées pour le monde du travail et le commerce international à travers des formations spécifiques centrées sur chaque aspect clé de la langue anglaise.	6 HEURES
8 sessions d'Anglais Passerelle Universitaire Développez les compétences langagières attenantes au monde universitaire anglophone au travers d'exercices portant sur tous les aspects clés de la langue.	6 HEURES

EN PLUS DE VOS COURS

K+ Learning Clubs Sessions d'étude accompagnées pour développer davantage vos facultés linguistiques	5,25 HEURES
K+ Online Accès aux ressources pédagogiques interactives en ligne	

ILLIMITÉ

K+ Online Clubs Accès illimité à nos ressources en ligne, à utiliser de manière autonome.

QUEL EST LE NIVEAU D'ADMISSION ? Niveaux intermédiaire - avancé* Âge minimum : 16 ans Disponibilité : Voir notre liste de destinations page 44	QUEL EST LE NIVEAU D'ADMISSION ? Intermédiaire supérieur ou IELTS 5.5 Âge minimum : 16 ans Disponibilité : Canada, Australie et Nouvelle Zélande
DURÉE DU PROGRAMME Étudiez de 1 à 52 semaines (en fonction de la destination)**	DURÉE DU PROGRAMME 10 semaines par niveau*
QUAND PUIS-JE COMMENCER ? Le premier jour de la semaine tout au long de l'année	QUAND PUIS-JE COMMENCER ? Les dates de début varient en fonction de la destination. Tous les détails sur notre pricelist .

*Niveau minimum aux États-Unis et au Canada : intermédiaire supérieur.

**La durée du séjour dépend de la réglementation attenante à l'obtention du visa dans votre pays de destination.

*Les étudiants doivent étudier 5 semaines minimum pour pouvoir intégrer nos universités partenaires.



APPRENDRE LE FRANÇAIS ET L'ALLEMAND AVEC LES ÉCOLES DE LANGUE ALPADIA

Alpadia a plus de 20 ans d'expérience dans l'enseignement des langues à un niveau d'exigence digne des standards suisses, accompagné de la juste dose d'aventure et de divertissement. Nos méthodes dynamiques et efficaces permettent à nos écoles de français et d'allemand à Berlin, Lyon, Fribourg et Montreux d'afficher fièrement un taux de réussite aux examens de 97%.

NOTRE MÉTHODE

Notre approche s'articule autour de la capacité à s'exprimer dans les situations réelles de communication de la vie de tous les jours - pas simplement faire des exercices et apprendre du vocabulaire. Suivant les niveaux du CECR (Cadre Européen Commun de Référence pour les langues) nous utilisons de nombreuses méthodes d'enseignement préconisées par la méthodologie du FLE (Français Langue Etrangère) et du DaF (Allemand langue étrangère) et utilisons des ressources réelles comme les informations, le cinéma contemporain et l'activité culturelle de nos villes de destination

NOS ENSEIGNANTS QUALIFIÉS

Nous choisissons nos enseignants en nous basant sur leurs qualifications et sur :

Leur expérience dans l'enseignement d'une langue étrangère à l'étranger.

Leur enthousiasme et leur capacité à concevoir et animer des sessions stimulantes et interactives.

- L'attention qu'ils portent à chaque étudiant.
- Leur enseignement, vivant et différencié, garantissant une progression pérenne.

VOTRE PROGRESSION

Le test de niveau que vous passerez en ligne avant votre arrivée vous permettra de débiter votre stage au niveau adapté à vos compétences. Au cours de votre stage, vous effectuerez un test chaque vendredi afin d'évaluer votre progression. Vous remplirez également de façon hebdomadaire un formulaire contenant les remarques de votre enseignant quand à votre travail et les éventuelles marges de progression. Quand vous ou votre

enseignant aurez la sensation que vous êtes prêts à passer au niveau supérieur, vous en discuterez afin de trouver le meilleur moyen de continuer à aller de l'avant.

BAIN DE LANGUE

L'apprentissage d'une langue s'effectue autant en dehors de la salle de classe qu'en son sein. Le large éventail d'activités que nous proposons, les voyages vers les villes voisines, les visites au musée et autres attractions seront autant d'opportunités pour vous de mettre en pratique vos nouvelles connaissances linguistiques dans des situations de communication réelle, tout en vous faisant de nouveaux amis et en explorant le monde.

ATELIERS ET DÉMONSTRATIONS

Afin de vous aider à vous adapter à la vie à l'étranger et de vous préparer à ce qui vous attend à l'issue de vos études chez nous, nous animons des ateliers et des démonstrations qui vous entraîneront à :

- Ouvrir un compte bancaire
- Souscrire à une assurance
- Rédiger un CV
- Préparer un entretien d'embauche
- Remplir une déclaration d'impôts
- Faire une présentation orale
- Vous préparer à un examen universitaire



“

J'étais à Lyon pendant un mois et je me suis bien amusée ! J'avais choisi Lyon parce que cette ville me semblait idéale pour vivre et étudier et j'avais raison ! Il y a beaucoup de choses à faire (des musées très intéressants) et la vie nocturne est très vivante, c'est super pour sortir avec les copains de l'école. Je me suis logée chez l'habitant et je pense que c'est la meilleure option pour pratiquer le français. Les cours étaient vraiment intéressants et utiles, les enseignants étaient très compétents et en plus de tout ça je me suis fait des amis du monde entier.

”

Alice, a étudié le français à Alpadia Lyon

ALLEMAND / FRANÇAIS FLEXIBLE

Les formations flexibles en français ou allemand d'Alpadia sont accessibles aux étudiants de tous niveaux. Choisissez le type de formation et le niveau d'intensité qui vous sied dans notre large choix.

		STANDARD 20	INTENSIF 25	PREMIUM 30
CHAQUE SEMAINE		Développez vos capacités linguistiques générales tout en ayant le temps d'explorer et de profiter de votre nouvel environnement.	Formation plus approfondie, avec l'apport de 5 sessions par semaine de communication orale.	Maximisez votre temps d'étude avec cinq sessions supplémentaires par semaine de communication écrite en effectifs réduits.
20 COURS DE LANGUE CLASSIQUES Développez les fondamentaux : lecture, écriture, grammaire, vocabulaire, conversation et prononciation. 1 cours = 45 minutes	15 HEURES +	✓	✓	✓
+5 COURS D'EXPRESSION ORALE Pratiquez et améliorez vos capacités de communication à travers des jeux de rôle et des exercices de simulation...	5,25 HEURES		✓	✓
+5 COURS D'EXPRESSION ÉCRITE Améliorer vos capacités à l'écrit au sein d'un groupe de 8 élèves maximum.	+3,75 HEURES			✓

Niveaux : D'élémentaire à avancé A1*-C1
Durée : 1 à 48 semaines
Dates initiales : Chaque lundi, toute l'année
Âge minimum : 16 ans
*Dates initiales spéciales pour débutants > A1



LANGUES ACTIVES

Allez au-delà avec nos programmes de stages en entreprise, d'emplois et de bénévolat. Que vous soyez attirés par le tourisme, la comptabilité, le sport ou le design, nous avons des connexions pouvant vous offrir d'excitantes possibilités de développement personnel et professionnel.

LANGUES ET EXPÉRIENCE PROFESSIONNELLE
Améliorez votre niveau linguistique de manière exponentielle en gagnant de l'expérience dans le milieu professionnel de votre langue d'apprentissage. Alpadia vous aidera à trouver l'employeur qu'il correspond à vos compétences.
Niveau B2 minimum – ouvert aux étudiants de l'EEA et de Suisse et aux détenteurs d'un visa résident ou d'un visa vacances-travail.

LANGUES ET STAGES EN ENTREPRISE
Mettez vos capacités linguistiques en pratique en travaillant dans un environnement professionnel. Alpadia vous assistera pas à pas, de l'écriture du CV à la préparation des entretiens d'embauche.
Niveau B2 minimum – ouvert aux étudiants de l'EEA et de Suisse et aux détenteurs d'un visa résident ou d'un visa vacances-travail.

LANGUES ET BÉNÉVOLAT
Dediez votre temps à une bonne cause tout en développant vos nouvelles capacités linguistiques. Alpadia vous aidera à trouver un projet qui vous inspire et à y trouver votre place.
Niveau B1 minimum – ouvert aux étudiants de l'EEA et de Suisse et aux détenteurs d'un visa résident ou d'un visa vacances-travail.

EXTENSIONS

COURS PARTICULIERS & COURS EN LIGNE
Travaillez les domaines de votre choix, avancez en fonction de vos objectifs et progressez à votre rythme. Les cours particuliers peuvent aborder la culture, le commerce, la finance ou la santé, vous préparant aux situations de communication réelles dans votre domaine professionnel ou universitaire. Étudiez en personne à l'école ou depuis le confort de votre domicile ou de votre bureau. Dates initiales toute l'année.*
*Sauf en juillet et en Août.

FORMATIONS COMBI 5 & 10
Les formations Combi vous permettent de combiner les sessions collectives et les cours particuliers, afin d'acquérir une connaissance plus profonde de la langue. Vous participerez à 20 sessions collectives classiques et à 5 ou 10 sessions individuelles supplémentaires, au cours desquelles vous ferez des exercices et des activités répondant à vos besoins spécifiques en termes d'apprentissage. Des dates initiales sont disponibles chaque lundi toute l'année



PRÉPARATION AUX EXAMENS D'ALLEMAND ET FRANÇAIS

Nous offrons un large éventail de types de cours et d'intensité, pour que vous puissiez choisir la formation qui convient à vos besoins et à vos ambitions.

FORMATION EXAMEN 30

CHAQUE SEMAINE

20 SESSIONS CLASSIQUES

Développez vos capacités linguistiques essentielles : lecture, écriture, grammaire, vocabulaire, conversation et prononciation

10 SESSIONS SPÉCIFIQUES PRÉPARATION AUX EXAMENS

Maîtrise linguistique et stratégies spécifiques favorisant la réussite aux examens que vous souhaitez passer en français ou en allemand.



DIPLÔMES DE FRANÇAIS LANGUE ÉTRANGÈRE

Officiellement reconnu dans plus de 150 pays, le DELF et le DALF sont très demandés dans les domaines professionnels et universitaires. Ils sont disponibles trois fois par an à des dates fixes dans les centres d'examen régionaux situés à proximité directe des écoles Alpadia de Montreux et Lyon...



TEST DE FRANÇAIS EN ÉCOLE DE LANGUE

Le TCF est devenu l'examen le plus répandu dans les écoles de français après le DELF/DALF. Nos écoles de Montreux et de Lyon sont des centres officiels de passage du TCF. Il est disponible 7 à 8 fois par an dans chacune d'entre elles.



LES CERTIFICATS LINGUISTIQUES EUROPÉENS

TELC GmbH est une filiale de la German Adult Education Association, la plus grande institution de formation continue en Allemagne. Nos écoles Alpadia de Berlin et de Fribourg sont des centres officiels de passage du TELC et proposent chaque mois une formation préparant au passage de l'examen pour les niveaux B1/B2/C1/C2.



PROMOTION DE LA LANGUE ET DE LA CULTURE ALLEMANDE À L'ÉTRANGER

Les examens du Goethe-Institut sont reconnus internationalement par les employeurs et les institutions de formation continue. Chaque mois, Alpadia Berlin offre des formations préparatoires au Goethe-Zertifikat pour les niveaux B2/C1.



DIPLÔMES D'ALLEMAND LANGUE ÉTRANGÈRE

Le TestDaF et le TELC sont les examens recommandés aux étudiants souhaitant intégrer notre programme University Pathway en Allemagne. Le TestDaF est disponible cinq fois par an dans notre école berlinoise.



Sara, Italie
A étudié à Lyon



J'avais entendu beaucoup de bonnes choses au sujet des séjours linguistiques organisés par Alpadia. Mon but étant d'améliorer et de perfectionner mon français, j'ai décidé de m'inscrire et effectivement j'ai été entièrement satisfaite par le stage. Les cours étaient très motivants, amusants, enrichissants et j'ai beaucoup appris. En plus, les enseignants étaient sympathiques ! J'ai toujours été passionnée par le français et par la France en général, j'ai donc été enchantée de découvrir une des plus belles villes du pays : Lyon ! Je pensais que c'était une petite ville, dont j'aurais fait le tour en quelques jours, mais je me suis rendu compte que je m'étais trompée à ce sujet ! Lyon est une très jolie ville, où tout fonctionne comme il faut. Il y a beaucoup de chose à y faire, de la culture à la nature, en passant par le sport et les balades le long des fleuves - l'offre gastronomique également m'a agréablement surprise ! C'est parfait ici !



Mari, Japan
A étudié à Fribourg



J'ai facilement rejoint Fribourg car la ville est proche de Frankfort. J'ai fait le trajet en bus longue distance, c'est moins cher ! L'appartement était vraiment propre et bien agencé. Il était bien situé aussi, facilement accessible en tram.

Fribourg est une chouette ville – ni trop grande ni trop petite et on peut faire de nombreuses expéditions aux alentours. J'adore la vie ici, c'est pourquoi j'en suis à mon deuxième séjour ici. La qualité d'un cours dépend beaucoup du professeur. Nous avons pris beaucoup de plaisir à étudier la grammaire, à prendre la parole régulièrement, à discuter entre étudiants. J'aime beaucoup ça !

Il y a beaucoup de suisses ici, mais heureusement ils s'adressent à moi en allemand. On s'entend bien, surtout maintenant que j'ai moins peur de parler, même si mon allemand n'est pas encore parfait. Après mon séjour linguistique, j'aimerais vraiment trouver un travail en Allemagne. La semaine prochaine j'ai même un entretien d'embauche en Bavière !



LE PROGRAMME PATHWAY

Alpadia procure aux étudiants une passerelle d'accès à un large éventail d'université publiques et privées. Notre programme Pathway vous aidera à effectuer les démarches administratives, celles visant à l'obtention du visa et, bien entendu, vous aidera à perfectionner la langue.

POURQUOI CHOISIR NOTRE PROGRAMME PATHWAY ?

- Pour avoir accès à plus de 400 universités publiques et privées offrant plus de 20 000 diplômes. Les détenteurs d'une qualification d'accès indirecte aux études universitaires ont accès à plus de 40 établissements publics ou privés.
- Pour bénéficier de nos formations spécialement conçues pour accéder au niveau de compétence nécessaire aux études universitaires.
- Pour recevoir notre soutien au cours du processus d'admission, de placement universitaire et de visa.

NOTRE PROGRAMME CAREER PATHWAY EN ALLEMAGNE

L'Allemagne facilite l'émigration des travailleurs qualifiés en ouvrant son marché du travail aux professionnels étrangers. Le dynamique environnement professionnel allemand attire beaucoup de monde, cependant le processus d'intégration peut s'avérer complexe et intimidant pour ceux qui ne maîtrisent pas parfaitement la langue.

Nous avons créé le programme Career Pathway afin de vous aider à intégrer aisément le marché du travail germanique. Nous vous aiderons à obtenir votre visa, à trouver un logement, à effectuer les démarches administratives indispensables et, bien sûr, à apprendre l'allemand. Grâce à notre large réseau d'entreprises partenaires, nos experts vous guideront à travers le parcours de recherche d'emploi, vous soutenant jusqu'à ce que vous trouviez l'emploi désiré.

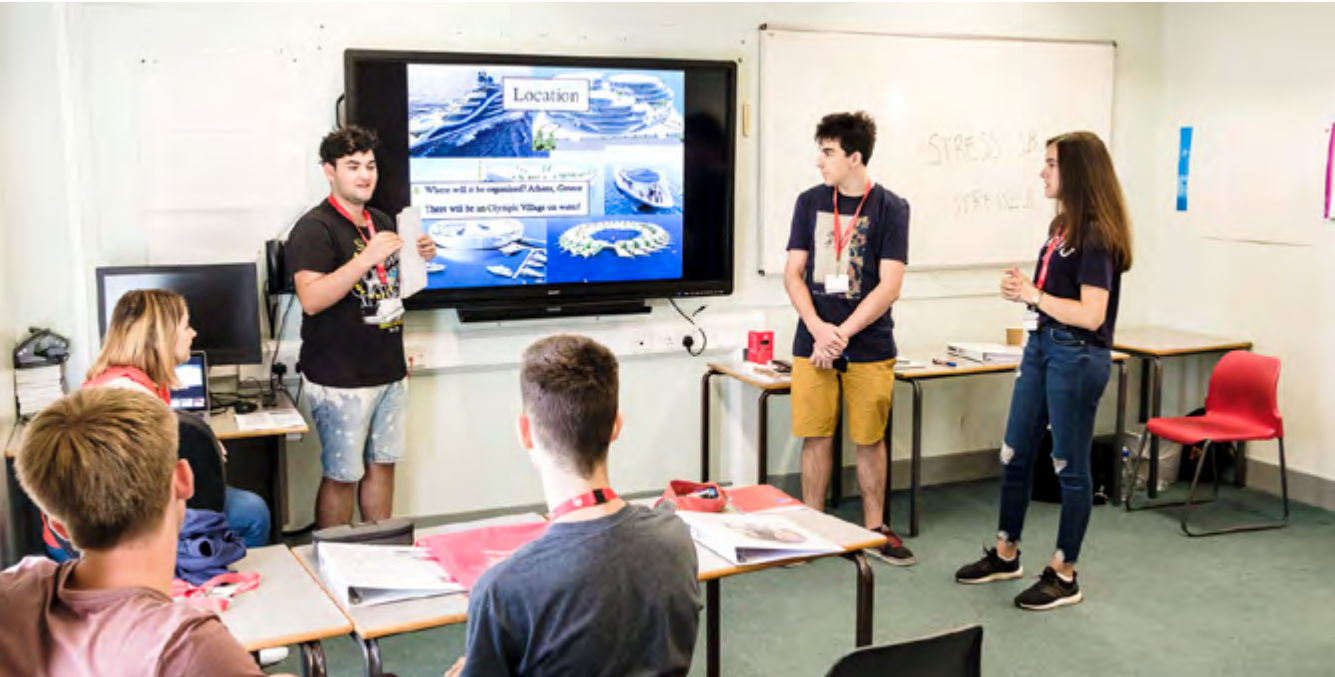

PASSERELLE UNIVERSITAIRE

RENTREES UNIVERSITAIRES ^A
Semestre hivernal (août-octobre) ou semestre estival (janvier-mars)



À VOS CÔTÉS PAS À PAS

Nous proposons quatre options facilitant le déroulement du programme Academic Pathway:

1. Pré-évaluation gratuite

Nous vous faisons passer gratuitement un examen déterminant votre éligibilité au programme et vous suggérons un plan d'études.

2. Candidature ^E

Nous vous aidons à effectuer votre candidature universitaire, à obtenir une lettre d'admission conditionnelle ou une invitation aux examens d'entrée dans une école préparatoire aux études universitaires (Studienkolleg).

3. Assistance visa

Nous fournissons un service d'assistance complète aux démarches débouchant sur l'obtention de visas pour les étudiants internationaux.

4. Affectation universitaire

Dernière étape, nous vous guiderons au cours du processus permettant d'intégrer le programme universitaire de votre choix. Veuillez prendre connaissance des tarifs dans nos pages dédiées aux différentes écoles.

PROGRAMME CAREER PATHWAY



À VOS CÔTÉS PAS À PAS

Nous proposons quatre services additionnels qui vous aiderons à accomplir votre Career Pathway:

1. Pré-évaluation gratuite

Nous vous faisons passer gratuitement un examen déterminant votre éligibilité au programme et établissons pour vous un plan d'accès à l'emploi personnalisé.

2. Validation de votre parcours académique et professionnel ^F

Nous vous aidons à obtenir les certifications nécessaires pour obtenir un visa et postuler pour un emploi.

3. Assistance Visa.

Nous vous aidons à rassembler tous les documents nécessaires et à solliciter le visa adéquat.

4. Accompagnement professionnel.

Nous vous guidons sur le chemin de l'emploi, jusqu'à l'obtention du poste rêvé.

^A La majorité des périodes d'études diplômantes débutent en août, septembre ou octobre. Certaines peuvent débuter en janvier, février ou mars.

^B CLA: Conditional Letter of Acceptance (Lettre d'admission conditionnelle)

^C Si applicable – vérifier si une demande de visa étudiant est requise

^D Cours de remise à niveau en mathématiques - à Berlin uniquement.

^E Obligatoire pour toute demande de visa étudiant

^F Sous réserve de disponibilité – veuillez vérifier si un visa travail est requis

VOTRE PROGRESSION

Au début de votre séjour, nous évaluons votre niveau linguistique avec un test de placement en ligne. Pour l'anglais, nous utilisons KITE, notre système d'évaluation adaptatif. Connaître précisément votre niveau nous permet de vous placer dans le groupe adéquat et d'optimiser votre expérience d'apprentissage selon vos besoins. Nous continuons ensuite de suivre votre progression grâce à des tests de niveau toutes les cinq semaines.

Nos six niveaux correspondent aux niveaux officiels européens du CECRL (Cadre Européen Commun de Référence pour les Langues), standard international d'évaluation linguistique donnant une visibilité de votre niveau de langue aux entreprises et institutions d'enseignement supérieur.



Nous vous garantissons de passer au niveau supérieur toutes les 10 semaines en programme intensif (en assistant à au moins 95% des cours et rendant tous les devoirs). Sinon, nous vous offrons quatre semaines de cours supplémentaires.

Offre disponible aux États-Unis, au Canada, au Royaume-Uni et en Irlande uniquement.

CECRL B1

INTERMÉDIAIRE

Vous pouvez prendre part à des conversations sur des sujets familiers, lire des textes plus longs et écrire des textes simples.

ÉQUIVALENCES ANGLAIS

- TOEFL® 37-54
- IELTS 4.5-5.5
- CAMBRIDGE 140-160 B1 Preliminary
- KITE 350-424

Temps d'étude nécessaire : 20 semaines

ÉQUIVALENCES FRANÇAIS

- DELF B1
- TCF
- e-TEF

ÉQUIVALENCES ALLEMAND

- Zertifikat Deutsch (ZD)
- TELC Deutsch B1 + Beruf
- Goethe Zertifikat B1

Temps nécessaire français/allemand : 24 semaines

CECRL A2

INTERMÉDIAIRE INFÉRIEUR

Vous pouvez prendre part à des conversations basiques, lire des textes simples et produire des textes et des lettres simples.

ÉQUIVALENCES ANGLAIS

- TOEFL® 13-36
- IELTS 4.0-4.5
- CAMBRIDGE 120-140 A2 Key
- KITE 275-349

Temps d'étude nécessaire : 10 semaines

ÉQUIVALENCES FRANÇAIS

- DELF A2
- TCF
- e-TEF

ÉQUIVALENCES ALLEMAND

- Start Deutsch 2

Temps nécessaire français/allemand : 15 semaines

CECRL A1

ÉLÉMENTAIRE

Vous connaissez quelques mots et phrases simples, mais votre vocabulaire est très limité et pouvez uniquement communiquer des besoins primaires.

ÉQUIVALENCES ANGLAIS

- TOEFL® 0-12
- IELTS 3.5-4.0
- CAMBRIDGE 100-120
- KITE 225-274

Temps d'études nécessaire : 0 semaine

ÉQUIVALENCES FRANÇAIS

- DELF A1
- TCF
- e-TEF

ÉQUIVALENCES ALLEMAND

- Start Deutsch 1

Temps nécessaire français/allemand : 7 semaines

CECRL C1

AVANCÉ

Vous pouvez utiliser la langue de façon efficace dans votre vie sociale et professionnelle, vous exprimer sur des sujets complexes de façon claire et comprendre le contenu d'émissions de radio ou de télévision.

ÉQUIVALENCES ANGLAIS

- TOEFL® 75-91
- IELTS 7.0-7.5
- CAMBRIDGE 180-200 C1 Advanced
- KITE 500-534

Temps d'étude nécessaire : 40 semaines

ÉQUIVALENCES FRANÇAIS

- DELF C1
- TCF
- e-TEF

ÉQUIVALENCES ALLEMAND

- Goethe Zertifikat C1 (ZMP)
- TELC Deutsch C1 Hochschule & TELC Deutsch C1 + Beruf
- TestDaf 4 & TestDaf 5
- Deutsch Sprachprüfung für den Hochschulzugang (DSH)

Temps nécessaire français/allemand : 48 semaines

CECRL C2

COURANT

Vous pouvez lire des textes difficiles et tenir de longues et profondes conversations. Vous pouvez comprendre et exprimer de subtiles nuances de sens. Vous êtes très proche de la maîtrise linguistique d'une langue maternelle.

ÉQUIVALENCES ANGLAIS

- TOEFL 92+
- IELTS 7.5+
- CAMBRIDGE 200+ C2 Proficiency
- KITE 535+

Temps d'étude nécessaire : 50 semaines

ÉQUIVALENCES FRANÇAIS

- DELF C2
- TCF
- e-TEF

ÉQUIVALENCES ALLEMAND

- Goethe Zertifikat C2
- TELC Deutsch C2

Temps nécessaire français/allemand : 60 semaines



SÉJOUR 30+

Notre expérience 30+ est idéale pour les étudiants voulant apprendre l'anglais dans un environnement professionnel et sérieux. Avec vos pairs dans des classes spécialisées, vous suivrez notre programme d'études sur mesure conçu pour des apprenants axés sur la carrière et ayant des objectifs ambitieux.

Vous pouvez étudier dans nos écoles 30+ à n'importe quel moment de l'année, pour une semaine seulement ou pour neuf mois. Commencez à n'importe quel niveau - nous vous affecterons à la classe qui vous correspond.

NOS DESTINATIONS 30+

LONDRES, ROYAUME-UNI

Situé dans l'une des plus grandes capitales mondiales des affaires, avec un espace dédié pour les étudiants 30+

Plus d'informations sur Londres Covent Garden en page 70

LIVERPOOL, ROYAUME-UNI

Dans une capitale florissante de la musique, de la culture et du sport, avec un étage entier pour les étudiants 30+

Plus d'informations sur Liverpool en page 68

NEW YORK, ÉTATS-UNIS

Notre école la plus récente, équipée d'une technologie d'apprentissage sophistiquée, de vues imprenables sur la ville et d'un étage spécialement aménagé pour les étudiants 30+

Plus d'informations sur New York Central Park en page 50

TORONTO, CANADA

Située dans une ville canadienne animée, débordante de culture et de créativité, avec une aile dédiée aux étudiants 30+

Plus d'informations sur Toronto en page 58

“

Cette période sabbatique est pour moi très importante. Si je ne la faisais pas, je ne pourrais pas évoluer dans ma carrière, car pour mon poste, l'anglais est nécessaire, et pour obtenir une promotion, il est indispensable, donc je n'ai pas le choix- et merci à Kaplan, cela a été incroyable pour moi.

”

Marcelo Fonseca, Brésil

POURQUOI CHOISIR UNE ÉCOLE KAPLAN 30+ ?

INSTALLATIONS DÉDIÉES

Détendez-vous dans des espaces exclusifs 30+ et profitez de l'accès aux installations de l'école pendant que les autres étudiants sont en classe.

PROGRAMME D'ACTIVITÉS EXCLUSIF

Profitez d'activités stimulantes et variées conçues pour les professionnels qui souhaitent établir des contacts internationaux et explorer une nouvelle ville. Les activités comprennent des événements de réseautage, des soirées dégustation de vins et cocktails, des visites de galeries et plus encore.

EXTRAS

Bénéficiez de conférences, d'ateliers de prononciation, des cours de conversation et bien plus encore.

VOTRE MOT À DIRE

Votez pour choisir les sessions thématiques que vous aimeriez suivre. Choisissez entre l'anglais pour le droit, le marketing, la finance et plus encore.

PERSONNEL 30+ DÉDIÉ

Au moins un membre du personnel de Kaplan est affecté spécifiquement aux étudiants de plus de 30 ans dans chaque établissement pour vous assister.



LA FAMILLE KAPLAN

Il y a plus de 80 ans, Stanley Kaplan, âgé de 14 ans seulement, a commencé à donner des cours à ses pairs dans le sous-sol de la maison de ses parents. Fils d'immigrants né à Brooklyn et étudiant de première génération, il croyait au pouvoir de l'éducation pour tous. Il pensait que la réussite devait être fondée sur le mérite, et non sur l'héritage, la richesse ou le statut social. Il se souciait de l'accès à l'éducation, indépendamment des origines, et considérait les tests standardisés comme un moyen d'ouvrir des portes. Mais au-delà des tests, Stanley les préparait à une vie de succès.

Les débuts humbles de Stanley ont marqué l'avènement de Kaplan tel que nous le connaissons aujourd'hui. La famille Kaplan comprend maintenant une grande variété d'entreprises fondées sur la conviction que chacun devrait avoir accès à une formation de qualité. Que vos objectifs soient liés à la médecine, à la finance, aux affaires ou à toute une série d'autres domaines, nous pouvons vous aider à les atteindre.

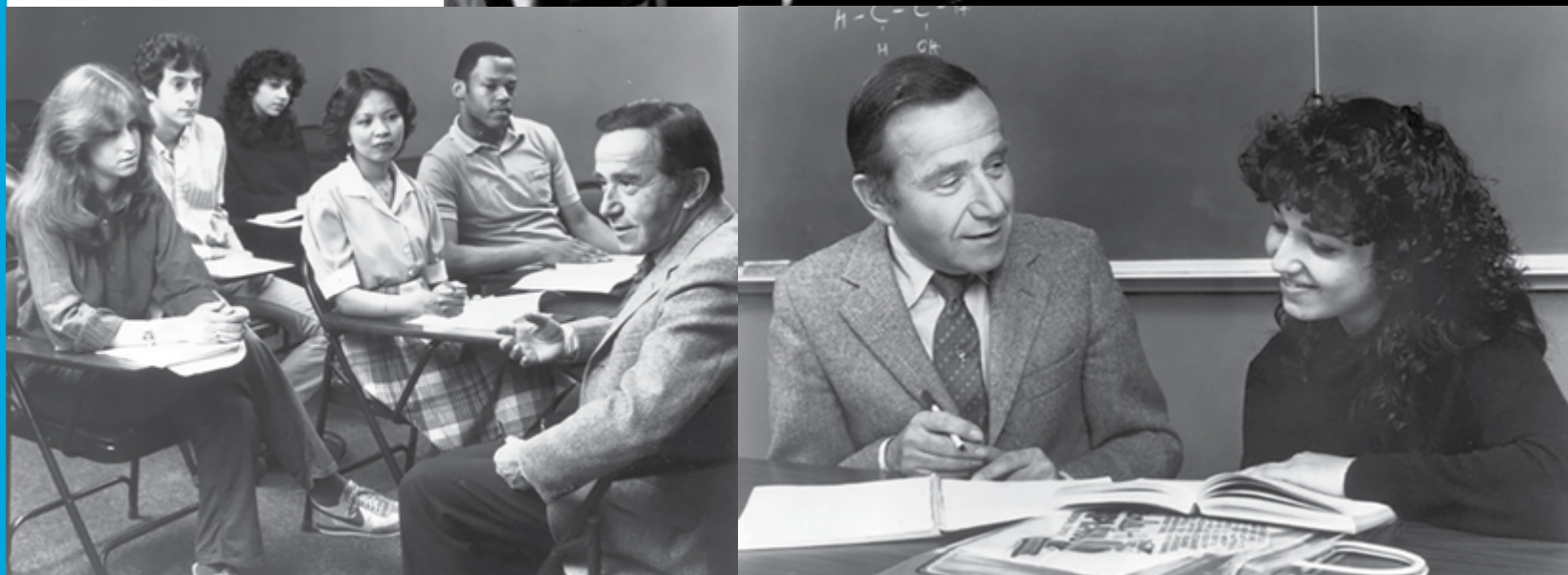

PRÉPARATION AUX EXAMENS KAPLAN

Kaplan Test Prep offre une préparation à plus de 200 tests standardisés, y compris des examens d'entrée au secondaire, à l'université et aux écoles supérieures, ainsi que des examens de licence professionnelle pour les avocats, les médecins et les infirmiers.

kaptest.com

KAPLAN TEST PREP

PASSERELLES

INTERNATIONALES

Les formations Kaplan Pathways préparent les étudiants internationaux à l'obtention d'une licence, d'un master et d'un doctorat dans l'une des plus de 40 universités partenaires au Royaume-Uni, aux États-Unis et en Australie. Elles vous aident à combler l'écart entre vos qualifications actuelles et les exigences de l'université de votre choix.

kaplanpathways.com

KAPLAN INTERNATIONAL PATHWAYS

MPW

MPW est l'un des principaux groupes de lycées privés du Royaume-Uni. Il propose des classes aux effectifs très réduits et un coach de vie pour offrir à chaque étudiant une attention et un soutien individuels alors qu'il se prépare à passer à l'enseignement supérieur.

mpw.ac.uk

M|P|W
Schools and Colleges

ÉCOLE DE COMMERCE KAPLAN

L'école de commerce Kaplan propose des cours de premier et de troisième cycle en commerce, comptabilité, marketing, gestion, tourisme, entrepreneuriat, services de santé, gestion numérique, gestion de projet et leadership en Australie

kbs.edu.au

KAPLAN BUSINESS SCHOOL AUSTRALIA

KAPLAN MÉDECINE

Kaplan Medical propose une formation d'excellence dispensée par des professionnels de la santé certifiés pour l'examen de licence médicale permettant d'exercer aux États-Unis.

kaplanmedical.com

KAPLAN MEDICAL

ÉCOLE DE COMMERCE DE DUBLIN (DBS)

Intégrant école d'Art, école de Commerce et de Droit et école professionnelle, la DBS offre des programmes de premier et de troisième cycle à temps plein et à temps partiel dans des matières axées sur la carrière, allant du commerce et du droit, à l'analyse de données et à la technologie financière en passant par la psychologie et les sciences sociales.

dbs.ie

DBS
Dublin Business School

KAPLAN FINANCE

Kaplan Financial propose des cours dans 27 lieux centraux dans tout le Royaume-Uni ainsi que des cours à domicile et des cours en ligne. Les programmes comprennent des formations professionnelles en comptabilité et en finance, des apprentissages, des formations portant sur les marchés financiers et des formations professionnelles sur site pour de nombreuses grandes entreprises britanniques.

kaplanfinancial.com

KAPLAN FINANCIAL



PROGRAMMES DE GROUPE SUR MESURE

Nous pouvons créer une expérience d'apprentissage sur mesure, juste pour vous. Nous pouvons vous proposer des formations aux examens officiels pour les professionnels de la santé ou des expériences linguistiques stimulantes à l'étranger pour les étudiants.

POURQUOI CHOISIR UN PROGRAMME DE GROUPE KAPLAN ?

PROGRAMME SUR MESURE

Nous créerons le programme exact que vous souhaitez. Nous pouvons vous proposer des cours de langue liés à un objectif ou à un secteur spécifique, associés aux activités qui vous intéressent le plus.

ABORDABLE

Que vous ayez un petit ou un gros budget, nous pouvons créer l'expérience qui vous convient. Choisissez un programme d'activités élaboré ou quelque chose de plus simple, selon ce qui vous convient le mieux.

POUR LE LEADER, C'EST GRATUIT

Pour chaque groupe de 15 élèves, vous pouvez faire venir gratuitement un chef de groupe. Si vous n'avez pas de chef de groupe, vous pouvez inviter un élève supplémentaire gratuitement.

PLUS NOMBREUX, MOINS COÛTEUX

Nos tarifs échelonnés signifient que plus il y aura d'étudiants dans votre groupe, plus le prix des cours, des programmes d'activité et des extras sera bas

QU'EST-CE QU'UN GROUPE STANDARD ?

Un groupe standard est un groupe de 8-14, 15-30 ou 31+ étudiants voyageant ensemble vers une même destination aux mêmes dates pour participer au même programme de groupe. Bien que nous puissions prendre des groupes de moins de huit étudiants, seuls les groupes qui répondent à la définition de groupe standard peuvent bénéficier d'offres destinés aux groupes standard.

COMMENT LES GROUPES PEUVENT-ILS ÊTRE CONFIGURÉS ?

- 1. Groupes ouverts : Votre groupe prend des cours avec d'autres étudiants
- 2. Groupes fermés : Vous étudiez uniquement avec votre groupe
- 3. Groupes mixtes : Votre groupe est mélangé avec d'autres étudiants dans certains cours et certains cours spécifiques sont exclusifs

CONCEVEZ VOTRE EXPÉRIENCE COLLECTIVE EN 5 ÉTAPES

1. CHOISISSEZ VOTRE CONFIGURATION

Groupe privé

Vous souhaitez organiser une expérience d'apprentissage des langues sur mesure avec des amis, de la famille ou des collègues

Formation en entreprise

Vous souhaitez envoyer un groupe de salariés à l'étranger pour développer leurs compétences linguistiques

Candidats aux examens

Vous souhaitez préparer un groupe d'étudiants à un examen de langue officiel

Voyage scolaire

Vous êtes un enseignant préparant un voyage scolaire

Académie de langues

Vous êtes propriétaire d'un établissement souhaitant organiser un voyage

Parrainage

Vous êtes une agence gouvernementale ou un sponsor à la recherche d'un prestataire de services éducatifs

2. CHOISISSEZ VOTRE PROGRAMME

Anglais, Français ou Allemand Standard (à partir de 16 ans)

Choisissez parmi nos programmes linguistiques standards à différents niveaux d'intensité, en fonction de vos objectifs

Programmes sur mesure (à partir de 16 ans)

Les sujets spécifiques incluent médecine, droit, histoire, ingénierie, ou autre.

Camps d'été (de 8 à 18 ans)

Camps de vacances estivaux d'apprentissage de l'anglais, du français et de l'allemand pleins d'action pour les jeunes apprenants – de fantastiques destinations à travers l'Europe et l'Amérique du Nord.

3. CHOISISSEZ VOTRE HÉBERGEMENT

Chez l'habitant

Séjournerez dans une famille d'accueil locale amicale, soigneusement sélectionnée par nos soins

Résidence étudiante

Séjournerez dans l'une de nos résidences étudiantes triées sur le volet et rencontrez

d'autres étudiants étrangers.

Résidences non conventionnées*

Autres possibilités d'hébergement en dehors de notre catalogue

**Disponible pour les mineurs uniquement dans certaines circonstances*

Votre propre logement

Nous pouvons vous aider à trouver un autre logement adapté à vos besoins

4. CHOISISSEZ DATES & DESTINATION

Saison basse - de septembre à mai

Étudiez avec nous en saison basse (de septembre à mai), et bénéficiez de tarifs plus avantageux qu'en saison haute

Haute saison - juin à août

Étudiez avec nous pendant l'été (de juin à août) - parfait pour les élèves ou les étudiants pendant les vacances

Fêtes régionales

Étudiez avec nous à Pâques, à Noël, au Nouvel An chinois, à l'Aïd ou lors d'un autre jour férié régional.

Destinations

Choisissez l'endroit où vous voulez étudier, et nous vous indiquerons les programmes disponibles. Ou choisissez le programme que vous souhaitez suivre et nous vous indiquerons où il est disponible.

Exemples de ce que nous offrons :

États-Unis et Canada : Anglais pour le sport et les loisirs - football, hockey, baseball et plus

Royaume-Uni et Irlande : Anglais pour l'ingénierie

Australie et Nouvelle-Zélande : Anglais pour l'industrie aéronautique

France, Allemagne et Suisse : Histoire et culture françaises/allemandes, gastronomie, hôtellerie et tourisme

Découvrez nos destinations à partir de la page 45.

5. AJOUTEZ VOS SUPPLÉMENTS

Nous proposons de nombreux services tels que les transferts aéroport, des enseignants spécialisés, des visites d'usines, d'installations sportives ou de musées. Vous pouvez également choisir un programme d'activité bronze, argent ou or



Scannez le QR code pour en savoir plus

OPTIONS D'HÉBERGEMENT

Votre chez-vous temporaire représente un élément primordial de votre séjour linguistique. C'est là que vous vous détendrez et que vous vous ferez de nouveaux amis. Que vous souhaitiez vivre dans une famille d'accueil locale ou dans un studio indépendant, nous avons l'option d'hébergement de qualité qui vous convient



CHEZ L'HABITANT (16 ANS ET PLUS)

Profitez du confort d'une vraie maison et pratiquez la langue dans un environnement détendu et accueillant. Vos hôtes vous fourniront le petit-déjeuner et le dîner et vous serez pleinement immergé dans une nouvelle culture. Nous entretenons d'excellentes relations avec nos familles d'accueil et ne choisissons que celles qui ont l'expérience de l'accueil d'étudiants étrangers.

Berlin propose une option de maison d'hôte en autonomie (18 ans et plus uniquement) : vous disposerez de votre propre chambre dans une maison allemande et partagerez la salle de bains, les espaces communs et la cuisine avec vos colocataires, ce qui vous permettra de préparer vos propres repas.

RÉSIDENTIE (18 ANS ET PLUS)

Vivez avec d'autres étudiants internationaux et partagez des idées et des expériences du monde entier. Choisissez parmi une gamme d'options de résidences étudiantes, allant des résidences basiques et économiques aux résidences haut de gamme dotées d'équipements impressionnants.

Les résidences étudiantes que nous proposons comprennent :

- Appartement partagé
- Studio indépendant
- Chambres d'hôtel et bed & breakfasts

Veuillez vérifier auprès de votre conseiller Kaplan quelles options d'hébergement s'offrent à vous dans la destination que vous avez choisie.



“

Ma famille d'accueil était incroyable. Ils s'intéressaient à nous, nous posaient des questions, nous pouvions manger avec eux, et ils venaient nous chercher après les sorties. Ils ont pris soin de nous, se sont assurés que nous nous sentions à l'aise. Cela nous a permis de pratiquer plus et de progresser encore plus vite. À mon avis, la famille d'accueil n'a que des avantages.

”

Chloé Truelle, France



“

Je logeais avec mes camarades dans une résidence super classe - on a toujours de la compagnie, il y a toujours quelque chose à faire. Dans cette résidence, je me suis fait des amis du monde entier, que je reverrai certainement à l'avenir.

”

Juan Jose, Mexique



VOS ACTIVITÉS

Votre programme d'activités fait partie intégrante de votre expérience d'apprentissage. Vous mettrez vos compétences linguistiques en pratique au cours d'activités collectives amusantes, ce qui vous donnera confiance en vous. Que vous aimiez le grand air, le sport, l'histoire ou la gastronomie, que ce soit en présentiel ou en ligne, notre programme rendra votre séjour chez Kaplan inoubliable.

PROGRAMME DES RÉJOUISSANCES :

EN PRÉSENTIEL

- Randonnées et promenades dans la nature
- Beach Volley
- Football
- Mini golf
- Journées shopping
- Visites de musées et de galeries d'art
- Soirées cinéma en plein air
- Circuits touristiques à vélo
- Virées au pub
- Dégustation de vin
- Pique-niques au parc

EN LIGNE

- Karaoké
- Quiz thématiques
- Cours de cuisine
- Ateliers dessin
- Soirées cinéma



Mes activités préférées étaient les barbecues sur la plage, les camps de surf, et les expéditions aux Blue Mountains. Je n'ai pas de mots pour décrire mon expérience chez Kaplan. Certains moments resteront gravés dans mon cœur et mon esprit pour toujours.



Jennifer Kikuchi, Japon
(Sydney, Australie)



Hier, j'ai participé au quizz (en ligne). J'ai vraiment aimé jouer, je me suis beaucoup amusé. À l'époque du Covid, Kaplan a beaucoup développé les cours en ligne. Je m'éclate à Toronto !



Clara Mascaro
(Toronto, Canada)



En savoir plus : kaplaninternational.com/FR

VOTRE SEMAINE AVEC KAPLAN

Vous progresserez grâce à nos sessions intéressantes et stimulantes, tandis que les activités amusantes pendant la semaine donneront vie à la langue. Le week-end, inscrivez-vous aux excursions organisées par votre école, ou utilisez votre temps libre pour explorer votre destination.

EXEMPLES D'EMPLOIS DU TEMPS

Les emplois du temps exacts varient d'une école à l'autre. De nombreuses activités sont gratuites, certaines engendrent un coût supplémentaire. Les emplois du temps concernent les programmes standards uniquement.

LONDRES

SEMAINE 1	LUNDI	MARDI	MERCREDI	JEUDI	VENDREDI
8:45-10:15	Orientation	Anglais	Anglais	Anglais	Anglais
10:15-10:30		Pause	Pause	Pause	Pause
10:30-12:00	Placement test	Anglais	Anglais	Anglais	Anglais
13:30-16:30	Promenade de bienvenue	Après-midi quiz	Shopping à Oxford Street	Visite au musée	Sortie au pub

BERLIN

SEMAINE 1	LUNDI	MARDI	MERCREDI	JEUDI	VENDREDI
8:45-10:15	Orientation	Allemand	Allemand	Allemand	Allemand
10:15-10:30		Pause	Pause	Pause	Pause
10:30-12:00	Test de placement	Allemand	Allemand	Allemand	Allemand
13:30-16:30	Visite guidée de la ville	Séance cinéma en plein air	Visite du Reichstag	Balade à vélo autour du Wannsee	Soirée Biergarten

LYON

SEMAINE 1	LUNDI	MARDI	MERCREDI	JEUDI	VENDREDI
8:30-8:45	Présentation				
9:00-10:30	Français	Français	Français	Français	Français
10:30-10:55	Pause	Pause	Pause	Pause	Pause
10:55-12:25	Français	Français	Français	Français	Français
12:25-13:20	Pause déjeuner	Pause déjeuner	Pause déjeuner	Pause déjeuner	Pause déjeuner
13:30-16:30	Exploration de la ville	Après-midi cinéma	Sortie au musée	Dégustation de vin	Balade à vélo

SAN FRANCISCO - BERKELEY

SEMAINE 1	LUNDI	MARDI	MERCREDI	JEUDI	VENDREDI
8:30-10:00	Test de placement	Anglais	Anglais	Anglais	Anglais
10:00-10:15	Pause	Pause	Pause	Pause	Pause
10:15-11:45	Orientation	Anglais	Anglais	Anglais	Anglais
12:30-16:30	Promenade de bienvenue	Musée d'art de Berkeley et Pacific Film Archive	Balade au parc régional de Tilden	Rencontres internationales	Visite guidée d'Alcatraz

Veuillez noter que ces emplois du temps sont présentés à titre d'exemple et sont susceptibles d'évoluer.

INDEX

- 46 Boston - Harvard Square
- 47 Chicago
- 48 Los Angeles
- 50 New York
- 52 San Francisco - Berkeley
- 54 Santa Barbara
- 56 Seattle
- 58 Toronto
- 60 Vancouver



Nos neuf établissements nord-américains reflètent l'énorme diversité géographique et culturelle du continent, incluant une ville universitaire, une métropole glamour, des plages parmi les plus belles du monde et une ville côtière entourée de montagnes. Trouvez la destination parfaite pour vous.



USA & CANADA



Étudiez aux côtés des grands esprits de l'université d'Harvard dans cette ville érudite aux rues pavées et aux parcs tranquilles



Avec sa culture métropolitaine et l'hospitalité du Midwest, Chicago est un mélange coloré de communautés, de cuisines et de styles musicaux

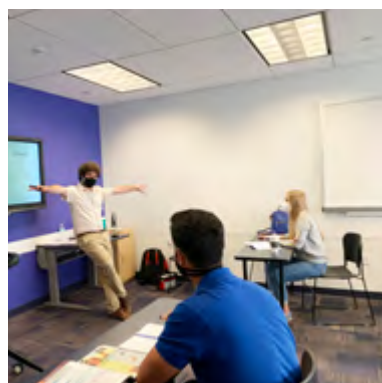

Pourquoi choisir Boston

- Situé dans le centre de Cambridge, à quelques minutes de l'université de Harvard, mais à seulement 20 minutes du centre-ville de Boston
- Propose d'excellents programmes de préparation à l'université, largement acceptés dans les universités de la région de Boston
- Une vie nocturne étudiante florissante - passez un moment dans l'un des célèbres bars irlandais de la ville, dans les restaurants et boîtes de nuit de Back Bay, assister à un concert au Paradise Rock Club, un lieu célèbre qui a accueilli du beau monde, de U2 aux Kings of Leon
- Boston a été au centre de la guerre d'indépendance et possède un riche héritage culturel. Explorez les nombreux endroits de la ville qui célèbrent la lutte des États-Unis pour la liberté

Top 5 des nationalités

16% Chine, 10% Brésil, 8% Japon
8% Corée du Sud 8% Arabie Saoudite

Cours et Programmes

Anglais

- Anglais Général
- Anglais Semi-Intensif
- Anglais Intensif
- Année Académique
- Semestre Académique
- Option Anglais Business

Préparation aux Examens / Préparation Universitaire

- Préparation au TOEFL iBT
- Préparation au Cambridge

Où nous trouver:

39 John F. Kennedy Street
Cambridge, MA 02138

[kaplan.to/harvard](https://www.kaplan.to/harvard)

[facebook.com/kicbostonharvardsquare](https://www.facebook.com/kicbostonharvardsquare)



Pourquoi choisir Chicago

- Situé sur le célèbre boulevard commercial de Chicago, le Magnificent Mile, et à quelques pas du magnifique rivage du lac Michigan
- Idéalement intégré dans le réseau de transports avec les arrêts de bus dans la rue, et les stations de „L train“ et de bateau-taxis à moins de 5 minutes à pied
- À quelques pas de nombreux gratte-ciel emblématiques, du Millennium Park et de musées de classe mondiale

Top 5 des nationalités

24% Arabie Saoudite, 16% Brésil, 6% Corée du Sud, 6% Colombie, 5% Turquie

Cours et Programmes

Anglais

- Anglais Général
- Anglais Semi-Intensif
- Anglais Intensif
- Année Académique
- Semestre Académique
- Option Anglais Business

Préparation aux Examens / Préparation Universitaire

- Préparation au TOEFL iBT
- Préparation au GMAT / GRE

Où nous trouver :

444 North Michigan Avenue
Chicago, IL 60611

[kaplan.to/chicago](https://www.kaplan.to/chicago)

[facebook.com/kicchicago](https://www.facebook.com/kicchicago)





À l'ombre du signe d'Hollywood, la ville des rêves est bien réelle sous le soleil californien



Pourquoi choisir Los Angeles

- Situé à Los Angeles ouest, à quelques minutes en bus des magnifiques plages de Santa Monica, à quelques minutes du campus de l'UCLA et à proximité des montagnes, du centre-ville de LA, d'Hollywood et de tout ce qu'il a à offrir
- Gère un programme d'étudiants ambassadeurs, lesquels sont amenés à mener des activités, à donner leur avis sur divers sujets pratiquant ainsi l'anglais dans un cadre réel et à façonner la politique et les événements institutionnels
- Propose un programme d'activités complet qui comprend des excursions à vélo sur la plage, des cours de surf, du sport, ainsi que des excursions à Disneyland, aux studios Universal, à San Francisco et bien plus encore.

Top 5 des nationalités

11% Russie, 11% Corée du Sud, 10% Japon
10% Italie, 9% Brésil

Cours et Programmes

Anglais

- Anglais Général
- Anglais Semi-Intensif
- Anglais Intensif
- Année Académique
- Semestre Académique
- Option Anglais Business

Préparation aux Examens / Préparation Universitaire

- Préparation au TOEFL iBT
- Préparation au GMAT / GRE

Où nous trouver:

1100 Glendon Avenue
Los Angeles, CA 90024

- [kaplan.to/westwood](https://www.kaplan.to/westwood)
- facebook.com/kiclosangeles



Chez Kaplan, tout le monde a toujours le sourire et semble prêt à devenir ton ami. En réalité je suis plutôt timide, mais ici je me suis déjà fait de nombreux amis. Oser n'est plus difficile pour moi chez Kaplan !

MinKyeong Kim
Corée du Sud - A étudié à Los Angeles Westwood



Leader mondial dans les domaines des médias, de la mode, de la finance et de la technologie notamment, New York est souvent considéré comme la capitale mondiale.

SÉJOUR 30+



Pourquoi choisir New York

- À côté de Central Park et à proximité du MOMA (Musée d'art moderne), de Times Square et du Rockefeller Center
- Une école flambant neuve dotée d'installations de pointe et d'un excellent accès à tout New York
- Fournit des services de placement universitaire - l'école travaille directement avec plus de 100 partenaires
- Propose des programmes Real Life English dans le domaine du théâtre et du leadership pour une approche pratique de l'apprentissage de l'anglais
- Organise chaque jour une grande variété d'activités, notamment des pièces de théâtre à Broadway, des visites de musées et des événements sportifs

Top 5 des nationalités

16% Corée du Sud, 12% Brésil, 8% Italie, 7% Japon, 7% Chine

Cours et Programmes

Anglais

- Anglais Général
- Anglais Semi-Intensif
- Anglais Intensif
- Année Académique
- Semestre Académique
- Option Anglais Business
- Anglais Business Intensif

Préparation aux Examens / Préparation Universitaire

- Préparation au TOEFL iBT
- Préparation au GMAT / GRE



Séjour 30+ à New York Central Park

- Participez avec vos pairs à une formation linguistique spécialisée
- Une partie de l'école dédiée avec salles de classe, salon et réception réservés aux étudiants 30+
- Des activités exclusives : expériences culinaires, visites de musées dirigées par des instructeurs
- Des ateliers de développement de carrière animés par d'anciens professionnels du monde des affaires
- Cérémonies d'intronisation et de remise des diplômes séparées pour les étudiants de plus de 30 ans - commencez et terminez votre formation avec vos pairs

Où nous trouver :

1790 Broadway, New York, NY 10019

- [kaplan.to/central-park](https://www.kaplan.to/central-park)
- facebook.com/kicnewyorkcentralpark





Cette belle ville étudiante est un nid d'artistes, d'idéalistes et de philosophes qui vont à l'encontre des idées reçues



Pourquoi choisir Berkeley

- Proche de Claremont Canyon, avec sa vue spectaculaire sur le Golden Gate Bridge, et à seulement 20 minutes de San Francisco
- Posez votre candidature auprès des universités et collèges locaux avec l'aide de nos conseillers - y compris l'UC Berkeley, classée parmi les 10 meilleures universités du monde et située à quelques minutes de marche de notre école
- Les étudiants qui obtiennent le niveau intermédiaire supérieur de Kaplan peuvent faire valoir leur certificat pour être admis à l'université de Berkeley

Top 5 des nationalités

37% Chine, 11% Brésil, 8% Corée du Sud, 6% Arabie Saoudite, 5% Japon

COURS ET PROGRAMMES

Anglais

- Anglais Général
- Anglais Semi-Intensif
- Anglais Intensif
- Année Académique
- Semestre Académique

Préparation aux Examens / Préparation Universitaire

- Préparation au TOEFL iBT

Où nous trouver :

150 Berkeley Square, Berkeley, CA 94704

kaplan.to/berkeley

facebook.com/kicberkeley



“

J'adore les professeurs de Kaplan San Francisco - Berkeley parce qu'ils sont sympathiques, passionnés et patients. Ils prennent le temps d'expliquer les choses clairement. J'aime Berkeley parce que tout se trouve au centre-ville, près de l'école : les supermarchés, les cafés, le cinéma et les boutiques. J'aime les restaurants parce que je peux y trouver la cuisine de beaucoup de pays : chinoise, japonaise, méditerranéenne et brésilienne

”

Giovanny Mouzinho

Angola - A étudié à San Francisco - Berkeley



Des collines vertes, des mers chaudes et des rues bordées de fleurs - un aperçu de l'élégance méditerranéenne sur les rives du Pacifique



Pourquoi choisir Santa Barbara

- Idéalement situé sur le campus de l'université de Santa Barbara, à proximité des principales stations de transport, avec des connexions de bus et de train à travers la ville et au-delà
- dispose d'une salle de jeux avec console PS4, baby-foot et table de ping-pong
- Organise régulièrement des week-ends à Los Angeles, San Francisco, San Diego et Las Vegas

Top 5 des nationalités

26% Chine, 16% Brésil, 11% Arabie Saoudite, 8% Italie, 6% France

Cours et Programmes

Anglais

- Anglais Général
- Anglais Semi-Intensif
- Anglais Intensif
- Année Académique
- Semestre Académique

Préparation aux Examens / Préparation Universitaire

- Préparation au TOEFL iBT
- Préparation au Cambridge

Où nous trouver :

721 Cliff Drive
Santa Barbara, CA 93109

- [kaplan.to/santabarbara](https://www.kaplan.to/santabarbara)
- facebook.com/kicsantabarbara



“

L'expérience Kaplan, c'est s'amuser tout en apprenant l'anglais et en découvrant notre monde ! Le mieux, c'est que nous ouvrons notre esprit au contact d'idées différentes et de modes de vie différents du notre.

”

Bruna Terron
Brésil - A étudié à Santa Barbara



Explorez les magnifiques paysages naturels de Seattle, découvrez son patrimoine musical et sa mosaïque de quartiers colorés.

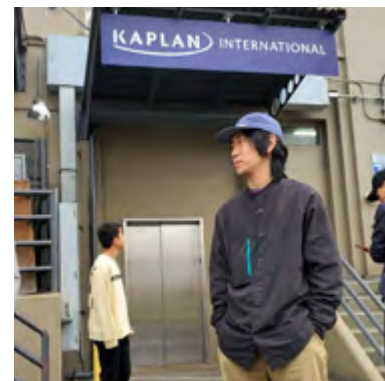

Pourquoi choisir Seattle

- Situé sur le front de mer animé du centre-ville, avec des vues spectaculaires sur Puget Sound et à proximité du Seattle Art Museum
- Des transferts facilités par l'école vers plus de 14 universités différentes de l'état de Washington
- Des installations scolaires modernes avec un salon pour les étudiants, un laboratoire informatique et une vue panoramique sur Olympic Mountains
- Offre aux étudiants l'accès au programme de la fondation du Highline Community College

Top 5 des nationalités

18% Arabie Saoudite, 16% Japon,
12% Corée du Sud, 10% Brésil, 10% Chine

Cours et Programmes

Anglais

- Anglais Général
- Anglais Semi-Intensif
- Anglais Intensif
- Année Académique
- Semestre Académique
- Option Anglais Business

Préparation aux Examens / Préparation Universitaire

- Préparation au TOEFL iBT

Où nous trouver :

Seattle Downtown
51 University Street, Suite 300
Seattle, WA 98101

[kaplan.to/seattle](https://www.kaplan.to/seattle)
facebook.com/kicseattle



“

L'école est multiculturelle. C'est un lieu où des personnes du monde entier se rencontrent avec le même objectif : apprendre l'anglais. L'anglais est donc ce qui lie les étudiants entre eux, puisqu'ils sont obligés de l'utiliser pour communiquer les uns avec les autres, pour apprendre à se connaître. C'est ce qui permet de créer cette ambiance vivante, chaleureuse et conviviale que j'apprécie énormément.

”

Julia Streicher
Suisse - A étudié à Seattle



Dans un cadre citadin, Toronto offre une tranquillité rare parmi les grandes villes mondiales

SÉJOUR 30+



Pourquoi étudier ici

- Toronto est la ville la plus sûre d'Amérique du Nord, est classée comme l'une des plus faciles à vivre au monde.
- Idéalement située au centre-ville à côté d'Union Station, en face du fameux St. Lawrence Market à quelques pâtés de maisons de la tour CN, de l'aquarium Ripley, du musée the Royal Ontario, du ferry ralliant l'île de Toronto, du centre Eaton, des parcs et des plages
- Désignée à plusieurs reprises 'Meilleure Ecole d'Anglais Langue Etrangère' par un sondage indépendant
- A quelques pas d'une résidence étudiante toute neuve, partagée par des étudiants canadiens.
- Un établissement neuf et moderne offrant une belle vue sur la ville, des salles de classe nouvelle génération, des salons étudiants, une salle informatique et des parties communes.
- Offre une présentation mensuelle par un conseiller à l'immigration accrédité, et des activités quotidiennes aidant les étudiants à explorer Toronto, à faire connaissance tout en pratiquant l'anglais.

Top 5 des nationalités

30% Brésil, **13%** Corée du Sud, **9%** Mexique, **9%** Japon, **8%** Turquie

Cours et Programmes

Anglais

- Anglais Général
- Anglais Semi-Intensif
- Anglais Intensif
- Année Académique
- Semestre Académique
- Option Anglais Business

Préparation aux Examens / Préparation Universitaire

- Anglais pour Passerelle Universitaire
- Préparation au TOEFL iBT
- Préparation à l'IELTS
- Préparation au Cambridge

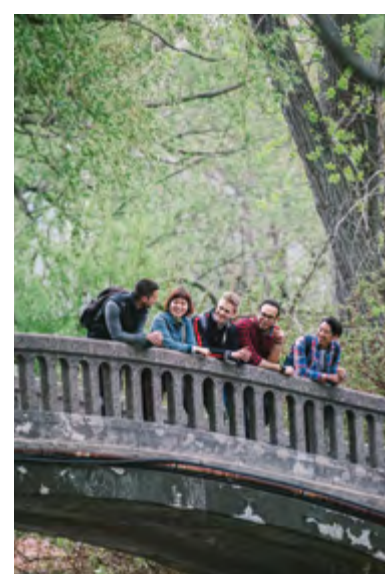

Séjour 30+ à Toronto

- Étudiez avec vos pairs au sein d'une formation linguistique spécialisée
- Une aile de l'établissement exclusivement réservée aux 30 ans et plus, avec un salon étudiant dédié et des rafraichissements gratuits au quotidien.
- Un programme d'événements mensuels et des activités exclusives, les Clubs K+ pour étudiants 30+, avec des conférenciers invités, des sorties pertinentes professionnellement et des ateliers d'écriture de CV, d'entretien d'embauche, de prise de parole en public et de réseautage, entre autres.
- Une rencontre virtuelle mensuelle avec le groupe 30+ de New York – excellent pour renforcer son réseau international
- Des conseils d'orientation et une cérémonie de remise des diplômes séparée pour les 30+ – étudiez du début à la fin avec vos pairs

Où nous trouver :

35 The Esplanade, Suite 250
Toronto ON, M5E 1Z4

- ✈ kaplan.to/toronto
- f facebook.com/kictoronto

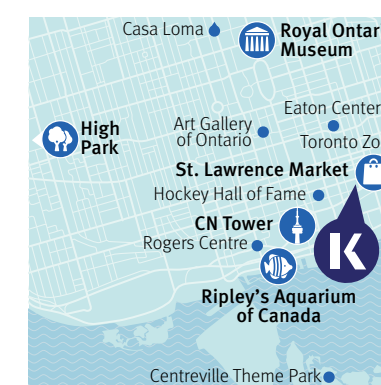



Une enthousiasmante ville côtière entourée de montagnes aux neiges éternelles et de forêts, classée dans le top 10 des plus belles villes balnéaires.



Étudiant Kaplan
@simoessbea



Pourquoi choisir Vancouver

- Au coin de la rue se trouve le quartier du shopping à la mode d'Alberni Street et à 15 minutes à pied, la plage.
- A proximité de l'arrêt de bus et de trois stations de métro aérien.
- Offre des facilités de transfert vers de multiples universités canadiennes.
- Organise de fréquentes excursions ski et des week-ends à Whistler, Victoria et Seattle.

Top 5 des nationalités

28% Brésil, 15% Corée du Sud, 13% Japon, 11% Mexique, 3% Italie

Cours et Programmes

Anglais

- Anglais Général
- Anglais Semi-Intensif
- Anglais Intensif
- Année Académique
- Semestre Académique
- Option Anglais Business

Préparation aux Examens / Préparation Universitaire

- Préparation au TOEFL iBT
- Préparation à l'IELTS
- Anglais pour passerelle universitaire

Où nous trouver :

775 Burrard Street
Suite 300, Vancouver BC, V6Z 1X6

kaplan.to/vancouver
facebook.com/kicvancouver



“

J'ai essayé d'apprendre l'anglais en Corée, mais en fin de compte étudier au Canada était la meilleure option pour moi. En voyant le chemin parcouru, j'ai le sourire. Tout a changé depuis ma première année à Vancouver. Je me suis fait tellement d'amis internationaux chez Kaplan – ils sont littéralement partout dans le monde ! C'est vraiment génial de vivre au Canada.

”

Trisha Ko
Corée du Sud - A étudié à Vancouver

INDEX

- 63 Bath
- 64 Bournemouth
- 65 Cambridge
- 66 Edimbourg
- 68 Liverpool
- 70 Londres
- 72 Manchester
- 74 Oxford
- 75 Torquay
- 76 Dublin

Explorez les diverses villes et campagnes britanniques, où l'histoire ancestrale rencontre l'innovation moderne. Faites votre choix parmi 10 destinations, trouvez votre équilibre entre tradition et modernité.



BATH

Une ville typiquement britannique, reconnue patrimoine mondial de l'UNESCO pour son architecture du 18ème siècle et ses bains romains magnifiquement préservés



Pourquoi étudier à Bath

- Situé dans un bâtiment historique, à quelques pas de l'abbaye médiévale, des cafés, boutiques et restaurants du centre-ville.
- Etudie, repose-toi et discute avec tes nouveaux amis dans le paisible jardin de l'école.
- Bath offre un accès facile vers d'autres grandes villes comme Londres, Bristol, Cardiff, Oxford, Salisbury et Stonehenge.

Top 5 des nationalités

20% Italie, 13% Arabie Saoudite, 10% Espagne
7% Chine, 6% Koweït

Cours et programmes

- Anglais Général
- Anglais Semi-Intensif
- Anglais Intensif
- Année Académique
- Semestre Académique
- Option Anglais Business (sur demande)

Préparation aux Examens / Préparation Universitaire

- Préparation à l'IELTS

Autres programmes

- Cours d'Anglais 40 ans +
- Programme Demi Pair

Où nous trouver :

5 Trim Street, Bath, BA1 1HB

[kaplan.to/bath](https://www.kaplan.to/bath)

[facebook.com/kicbath](https://www.facebook.com/kicbath)

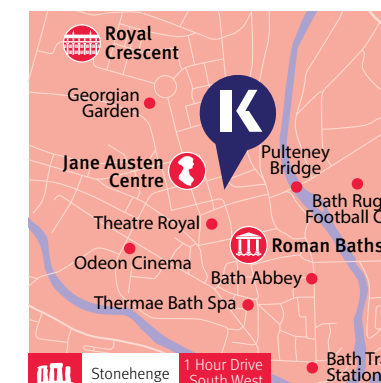

UK & IRLANDE

BOURNEMOUTH



Ville balnéaire anglaise classique, connue pour ses cabanes de plage couleur bonbon, ses manèges de foire sur la jetée et ses frites chaudes et salées

CAMBRIDGE



L'une des plus anciennes et des plus grandes villes universitaires du monde - suivez les traces des grands écrivains, scientifiques et hommes politiques de l'histoire



Pourquoi choisir Bournemouth

- Notre plus grande école d'anglais au Royaume-Uni, un bâtiment moderne et spacieux, à cinq minutes en bus de la plage et du centre-ville
- Jardin privé paisible et grande salle commune sur place
- Situé dans une ville universitaire prospère, avec une vie nocturne animée de restaurants, de bars à cocktails, de boîtes de nuit et de café-théâtres

Top 5 des nationalités

19% Arabie, 11% Italie, 10% Turquie
7% Chine, 5% Corée du Sud

Cours et Programmes

Anglais

- Anglais Général
- Anglais Semi-Intensif
- Anglais Intensif
- Année Académique
- Semestre Académique
- Option Anglais Business (sur demande)

Préparation aux Examens / Préparation Universitaire

- Préparation à l'IELTS
- Préparation au Cambridge

Où nous trouver :

130-136 Poole Road, Bournemouth, BH4 9EF

- kaplan.to/bournemouth
- facebook.com/kicbournemouth

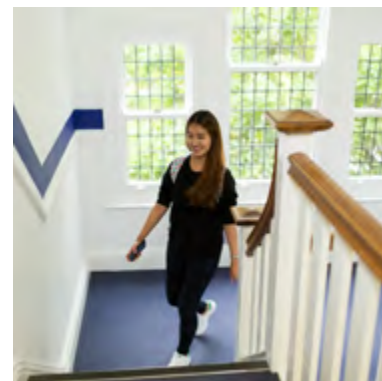
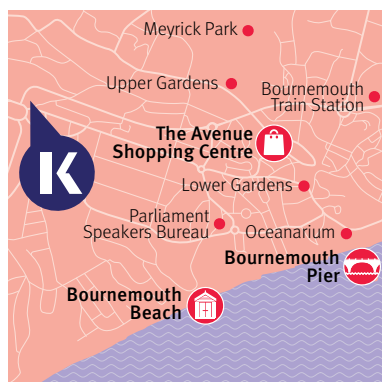

Pourquoi choisir Londres

- Logé dans un magnifique bâtiment de style victorien dans le paisible quartier de Newnham, à moins de 10 minutes à vélo du centre-ville
- Accédez aux conférences de l'université de Cambridge et bénéficiez d'un programme passionnant de conférenciers invités
- Savourez un barbecue en été dans le jardin privé de l'école
- Location gratuite de vélos pour tous les étudiants de l'année et du semestre universitaire

Top 5 des nationalités

13% Chine, 9% Arabie Saoudite, 9% Italie,
8% Turquie, 6% Brésil

Cours et Programmes

Anglais

- Anglais Général
- Anglais Semi-Intensif
- Anglais Intensif
- Année Académique
- Semestre Académique
- Option Anglais Business

Préparation aux Examens / Préparation Universitaire

- Préparation à l'IELTS
- Préparation au Cambridge

Où nous trouver :

75 Barton Road, Cambridge, CB3 9LG

- kaplan.to/cambridge
- facebook.com/kiccambridge

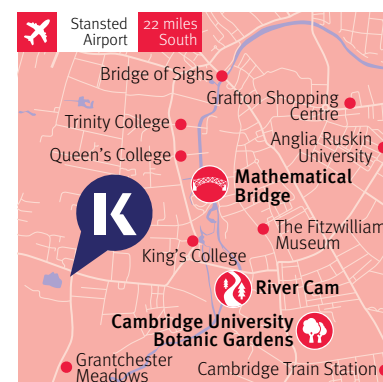



Berceau des clochers gothiques, des meilleures universités et du plus grand festival artistique du monde, Édimbourg regorge d'histoire, de culture et d'excellence en matière d'éducation



Pourquoi choisir Édimbourg

- Le programme d'activités comprend des expériences écossaises uniques comme la danse du Ceilidh, des visites de distilleries de whisky et des excursions le week-end dans les Highlands écossais, qui peuvent être réservées à l'école
- Propose un programme autour du Festival d'Édimbourg et un programme sur la culture écossaise.
- La résidence pour étudiants est proche de l'école et ouverte toute l'année. D'excellentes familles d'accueil peuvent être réservées directement auprès de Kaplan
- Donne des cours de yoga dans l'établissement

Top 5 des nationalités

15% Italie, 12% Chine, 11% Arabie Saoudite, 10% Espagne, 10% Brésil

Cours et Programmes

Anglais

- Anglais Général
- Anglais Semi-Intensif
- Anglais Intensif
- Année Académique
- Semestre Académique
- Option Anglais Business

Préparation aux Examens / Préparation Universitaire

- Préparation à l'IELTS
- Préparation au Cambridge
- Préparation au Trinity GESE (pour groupes exclusifs)

Où nous trouver :

9 Albyn Place, Edinburgh, EH2 4NG

- [kaplan.to/edinburgh](https://www.kaplan.to/edinburgh)
- [facebook.com/kicedinburgh](https://www.facebook.com/kicedinburgh)



“

Aujourd'hui j'enseigne l'anglais, c'est dire si cette expérience m'a aidé à progresser dans la langue et à apprendre à connaître la culture Ecossaise. Je trouve les enseignants vraiment excellents. J'ai apprécié mon séjour, j'ai beaucoup parlé et progressé en anglais !

”

Myriam Martinez
Espagne - A étudié à Édimbourg



Capitale de la culture, des affaires et du sport, patrie des Beatles à la riche histoire maritime

SÉJOUR 30+



Pourquoi choisir Liverpool

- Spécialisé en Business English – participez à notre stage Business Intensive dans un établissement situé dans le principal quartier des affaires de la ville.
- Idéalement situé à deux minutes à pied de la station de métro Moorfields et à dix minutes de notre nouvelle résidence étudiante.
- Proche du Cavern Club, lieu des premières représentations des Beatles.
- Reconnu patrimoine mondial de l'UNESCO, le Pier Head se trouve à cinq minutes à pied de l'école.
- Des visites d'Anfield, stade mythique du Liverpool Football Club, sont organisées régulièrement.
- À Liverpool la vie n'est pas chère, idéal pour étudier sans trop dépenser.

Top 5 des nationalités

20% Arabie Saoudite, **11%** Italie, **9%** Chine, **8%** Oman, **7%** Koweït

Cours et Programmes

Anglais

- Anglais Général
- Anglais Semi-Intensif
- Anglais Intensif
- Année Académique
- Semestre Académique
- Option Anglais Business
- Anglais Business Intensif

Préparation aux Examens / Préparation Universitaire

- Préparation à l'IELTS
- Préparation au Cambridge

Autres programmes

- Cours d'anglais 40 ans +

Séjour 30+ à Liverpool

- Étudiez avec des étudiants de votre âge
- Un étage entier de l'école pour les étudiants 30+, avec une réception, un centre d'étude et un salon séparés
- Un programme d'activités exclusif, comprenant une session hebdomadaire de conversation au café dans une ambiance détendue
- Un conférencier invité tous les mois pour vous présenter le monde professionnel au Royaume-Uni
- Une cérémonie d'intronisation et de remise des diplômes séparée pour les 30+



Où nous trouver :

Cotton House, Old Hall Street, Liverpool, L3 9TX

- [kaplan.to/liverpool](https://www.kaplan.to/liverpool)
- [facebook.com/kicliverpool](https://www.facebook.com/kicliverpool)



Londres est une ville unique : riche de culture et d'Histoire, chaque rue révèle une autre histoire.

SÉJOUR 30+



Pourquoi choisir Londres

- Un programme d'activités dense : visites gratuites du Sky Garden, des musées des Sciences et d'Histoire Naturelle, tarifs réduits pour les meilleures comédies musicales et week-ends européens.
- Visite guidée le premier jour pour connaître la ville.
- Tout proche du marché de Covent Garden et du British Museum
- Une soirée au pub organisée chaque semaine : des étudiants de 60 pays différents se rencontrent et remplissent leur carnet d'adresses.

• Top 5 des nationalités

15% Chine, 12% Italie, 10% Turquie, 9% Corée du Sud, 9% France

Cours et Programmes

Anglais

- Anglais Général
- Anglais Semi-Intensif
- Anglais Intensif
- Année Académique
- Semestre Académique
- Option Anglais Business (sur demande)
- Anglais Business Intensif

Préparation aux Examens / Préparation Universitaire

- Préparation à l'IELTS
- Préparation au Cambridge



Séjour 30+ à Londres

- Étudiez avec vos pairs au sein d'un programme d'anglais spécialisé
- Des espaces d'étude dédiés pour les étudiants 30+
- Programme dédié à l'orientation professionnelle ou universitaire - suivez des cours intensifs individuels sur des sujets tels que l'anglais pour l'ingénierie, la médecine ou le droit
- Événements de réseautage et conférences passionnantes organisées régulièrement pour vous donner un aperçu des environnements professionnels et commerciaux au Royaume-Uni
- Les activités sur mesure pour les 30+ comprennent des soirées au pub, des visites de galeries d'art et de musées, des croisières fluviales, etc.

Où nous trouver :

3-4 Southampton Place
London, WC1A 2DA

- 📍 kaplan.to/coventgarden
- 📱 facebook.com/kiclondoncolleges





Pleine d'énergie, de créativité et de fierté, Manchester est une ville accueillante à la vie étudiante active. La scène gastronomique la plus florissante du pays.



Pourquoi choisir Manchester

- Situé dans le vibrant quartier nord du centre-ville, un lieu de prédilection pour les artistes, les DJ et les groupes indés
- À quelques pas de l'arrêt de bus le plus proche - et mieux encore, les déplacements en bus dans le centre-ville sont gratuits
- Dirige un programme de mentorat étudiant qui permet aux étudiants de développer leurs capacités de leadership
- Organise des voyages réguliers à Old Trafford et à l'Etihad stadium, stades respectifs des équipes de football de Manchester United et de Manchester City

Top 5 des nationalités

44% Arabie Saoudite, 10% Koweït, 8% Chine, 6% Oman, 3% Brésil

Cours et Programmes

- Anglais Général
- Anglais Semi-Intensif
- Anglais Intensif
- Année Académique
- Semestre Académique
- Option Anglais Business (sur demande)

Préparation aux Examens / Préparation Universitaire

- Préparation à l'IELTS
- Préparation à l'OET
- Préparation au Trinity GESE (pour groupes exclusifs)

Où nous trouver :

1 Portland Street, 6th Floor, Manchester, M1 3BE

- [kaplan.to/manchester](https://www.kaplan.to/manchester)
- facebook.com/kiemanchester

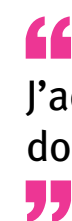

J'adore Manchester ! Ce n'est ni trop grand ni trop petit, on y trouve tout ce dont on a besoin et les gens sont très sympathiques.

Serap Arisal
Turquie - A étudié à Manchester



Cette ville magique de bibliothèques anciennes, de cloîtres gothiques et de collèges médiévaux inspire de grands esprits depuis des siècles



Une jolie ville côtière qui allie le charme du bord de mer anglais et la richesse de son histoire à un esprit méditerranéen



Pourquoi choisir Oxford

- Situé dans une grande maison édouardienne dans l'élégant quartier de Summertown, à quelques pas de Port Meadow et à cinq minutes en bus ou à vélo du centre-ville
- Dispose d'un café élégant sur place qui sert des plats chauds et froids, y compris des plats végétariens et halal
- Profitez des barbecues en été, des activités et des jeux de plein air dans le grand jardin privé de l'école
- Organise des week-ends à Paris, Amsterdam et Édimbourg

Top 5 des nationalités

16% Italie, 11% Chine, 11% Arabie Saoudite, 8% Corée du Sud, 6% Turquie

Cours et Programmes

Anglais

- Anglais Général
- Anglais Semi-Intensif
- Anglais Intensif
- Année Académique
- Semestre Académique

Préparation aux Examens / Préparation Universitaire

- Préparation à l'IELTS
- Préparation au Trinity GESE (pour groupes exclusifs)

Où nous trouver :

108 Banbury Road, Oxford, OX2 6JU

- [kaplan.to/oxford](https://www.kaplan.to/oxford)
- [facebook.com/kieoxford](https://www.facebook.com/kieoxford)



Pourquoi choisir Torquay

- De magnifiques installations, comprenant une piscine privée, un café et un belvédère dans des jardins en terrasse
- A seulement cinq minutes à pied du centre-ville
- Connue sous le nom de Riviera anglaise, Torquay est un géoparc de l'UNESCO, une zone d'intérêt géologique et de beauté naturelle unique, avec des fermes biologiques durables et des initiatives environnementales à proximité

Top 5 des nationalités

21% Arabie Saoudite, 16% Italie, 11% Russie, 7% France, 7% Espagne

Cours et Programmes

Anglais

- Anglais Général
- Anglais Semi-Intensif
- Anglais Intensif
- Année Académique
- Semestre Académique
- Option Anglais Business (sur demande)

Préparation aux Examens / Préparation Universitaire

- Préparation à l'IELTS
- Préparation à l'OET
- Préparation au Trinity GESE (pour groupes exclusifs)

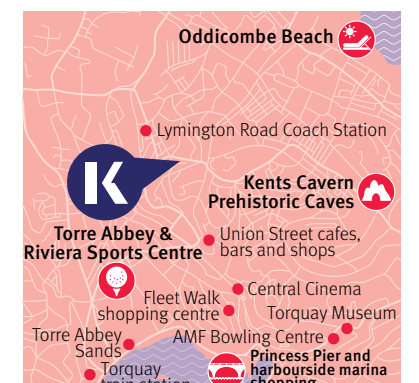

Où nous trouver :

30 Ash Hill Road
Torquay, TQ1 3HZ

- [kaplan.to/torquay](https://www.kaplan.to/torquay)
- [facebook.com/kictorquay](https://www.facebook.com/kictorquay)



Une ville célèbre pour sa convivialité, où la modernité rencontre la tradition - visitez l'ancien château scintillant Tech Quarter au cours de la même journée



Pourquoi choisir Dublin

- Situé dans le quartier de Temple Bar à Dublin, centre culturel et nocturne de la ville, très bien desservi par le réseau de transports en commun
- Logé dans un élégant bâtiment du 19e siècle sur les rives de la Liffey, à moins de 20 minutes à pied de notre résidence d'étudiants ouverte toute l'année
- Organise régulièrement des voyages à travers l'Irlande - ses paysages spectaculaires, les célèbres falaises de Moher, les montagnes de Wicklow, le pittoresque village de Howth

Top 5 des nationalités

18% Italie, 15% Turquie, 15% Brésil, 9% Espagne, 8% France

Cours et Programmes

Anglais

- Anglais Général
- Anglais Semi-Intensif

- Anglais Intensif
- Année Académique
- Semestre Académique
- Option Anglais Business (sur demande)

Préparation aux Examens / Préparation Universitaire

- Préparation à l'IELTS
- Préparation au Cambridge
- Préparation au Trinity GESE (pour groupes exclusifs)

Autres programmes

- CELTA formation enseignants
- Certificats professionnels English Plus

Où nous trouver :

The Presbytery Building,
7 Exchange Street Lower, Temple Bar
Dublin D08 PX27

- kaplan.to/dublin
- facebook.com/kicdublin



“

Je voulais étudier l'anglais dans les meilleures conditions possibles et j'ai découvert que Kaplan faisait partie des meilleures écoles d'anglais au monde. Cette réputation m'a donné envie d'en savoir plus sur leurs méthodes et chaque avis trouvé sur internet était convainquant. Je peux communiquer avec plus de monde, comprendre nos différences et je reçois plus d'offres d'emploi.

”

Zaira Vasconcelos
Angola - A étudié à Dublin

En savoir plus : kaplaninternational.com/FR

INDEX

- 79 Auckland
- 80 Adélaïde
- 81 Brisbane
- 82 Melbourne
- 83 Perth
- 84 Sydney

Choisissez parmi six époustouflantes destinations à travers l'Australie et la Nouvelle-Zélande, offrant un climat accueillant et un parfait équilibre entre l'activité citadine et un style de vie paisible.



AUCKLAND



Connu sous le nom de “City of Sails”, le port vibrant d'Auckland est rempli de yachts et de bateaux offrant des excursions vers les magnifiques îles voisines



Pourquoi choisir Auckland

- Situé près du plus grand centre commercial de l'hémisphère sud, dans le quartier chic de Newmarket et juste à côté du Domain, le plus ancien parc d'Auckland - parfait pour passer du temps en plein air
- Une école accréditée catégorie 1 NZQA, située dans un bâtiment historique avec une grande cour où vous pouvez vous détendre entre les cours
- Proche des services de transport locaux avec des réductions sur les billets de bus offertes aux étudiants de longue durée (minimum 16 semaines)
- Kaplan Auckland est un partenaire accrédité du système d'évaluation officiel English NZ permettant d'intégrer l'enseignement supérieur dans le pays... Les étudiants ont accès aux huit universités néo-zélandaises après avoir suivi avec succès notre cours d'Anglais Académique

Top 5 des nationalités

23% Japon, 18% Thaïlande, 14% Brésil, 11% Corée du Sud, 6% Arabie Saoudite

Cours et Programmes

Anglais

- Anglais Général
- Anglais Semi-intensif
- Anglais Intensif
- Anglais Business

Préparation aux Examens / Préparation Universitaire

- Préparation à l'IELTS
- Anglais Académique (Test accrédité d'accès universitaire)
- Préparation au Cambridge
- Centre de Test Cambridge

Où nous trouver :

10 Titoki Street, Parnell, Auckland 1052

[kaplan.to/auckland](https://www.kaplan.to/auckland)

[facebook.com/kieauckland](https://www.facebook.com/kieauckland)

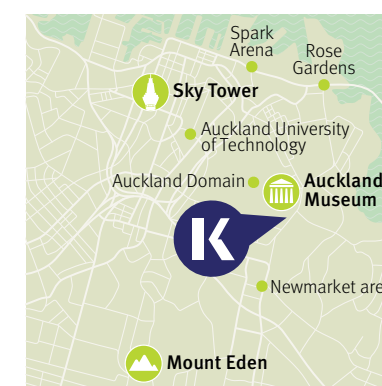



Au beau milieu d'un vaste espace vert fait de bois, de prairies et de jardins, Adélaïde est une ville tranquille et sûre dans un parc



Étudiez sous un ciel bleu toute l'année dans la capitale conviviale et créative du Sunshine State - porte d'entrée vers plages de la Gold Coast australienne



Pourquoi choisir Adélaïde

- A une minute à pied du quartier commerçant, du Rundle Mall, ainsi que des services de train, de bus et de tramway, y compris les lignes de bus gratuites City Loop et Connector
- A moins de 15 minutes à pied du jardin botanique, du quartier des musées, du marché central et du quartier chinois
- Adélaïde offre une grande variété de paysages et d'activités - plages, régions viticoles, collines, vie nocturne citadine, culture et histoire
- Des transferts vers l'université d'Adélaïde et vers de nombreux établissements d'enseignement supérieur sont facilités, beaucoup acceptent un certificat Kaplan en lieu et place d'un diplôme de Cambridge ou de l'IELTS

Top 5 des nationalités

27% Brésil, 11% Japon, 11% Colombie, 9% Arabie Saoudite, 8% Chine

Cours et Programmes

Anglais

- Anglais Général
- Anglais Intensif

Préparation aux Examens / Préparation universitaire

- Préparation à l'IELTS
- Anglais Académique

Où nous trouver :

Level 9, 68 Grenfell St, Adelaide SA 5000

- ✉ kaplan.to/adelaide
- 📘 facebook.com/kieadelaide



Pourquoi choisir Brisbane

- Situé au cœur de la ville, à seulement cinq minutes à pied de la gare centrale et à 15 minutes en bus ou en ferry de nombreux sites célèbres
- Hébergé dans un nouveau campus spacieux, avec deux laboratoires multimédia et 50 ordinateurs à l'usage des étudiants, ainsi que des salons, un patio et un café en plein air
- Partage un campus avec l'école de commerce Kaplan de Brisbane - les étudiants peuvent accéder aux ateliers de la KBS pendant leurs études et peuvent même intégrer un programme de commerce par la suite
- Brisbane offre un large éventail d'activités de loisirs, culturelles et sportives, allant de la visite de réserves naturelles à l'exploration de galeries d'art

Top 5 des nationalités

19% Japon, 14% Thaïlande, 13% Corée, 7% Brésil, 6% Arabie Saoudite

Cours et Programmes

Anglais

- Anglais Général
- Anglais Intensif

Préparation aux Examens / Préparation universitaire

- Préparation à l'IELTS
- Anglais Académique

Où nous trouver :

Ground Level, 369 Ann Street
Brisbane, QLD 4000

- ✉ kaplan.to/brisbane
- 📘 facebook.com/kiebrisbane





Une ville multiculturelle dynamique, passionnée de sport, d'art, de théâtre et de café



Perth, devenue l'une des destinations les plus en vogue d'Australie, est une oasis urbaine relaxante sur une rive lointaine



Pourquoi choisir Melbourne

- A seulement 10 minutes en tramway du cœur du CBD, qui se trouve dans la zone de tramway gratuite, avec les vibrants Docklands à proximité
- Partage un campus avec l'université d'Adélaïde et l'école de commerce Kaplan, avec des possibilités d'intégrer des programmes de l'école de commerce
- Organise régulièrement des visites guidées dans les magnifiques paysages de la Great Ocean Road et à Phillip Island, où vivent les plus petits pingouins du monde
- Le gouvernement de Melbourne offre un excellent soutien aux étudiants étrangers, couvrant tous les domaines, du logement aux relations sociales, en passant par les finances et les conseils juridiques

Top 5 des nationalités

14% Thaïlande, 13% Japon, 12% Colombie, 9% Arabie Saoudite, 8% Brésil

Cours et Programmes

Anglais

- Anglais Général
- Anglais Intensif

Préparation aux Examens / Préparation universitaire

- Préparation à l'IELTS
- Anglais Académique

Où nous trouver :

Level 5, 370 Docklands Drive
Dockland, VIC 3008

- ✉ kaplan.to/melbourne
- 📘 facebook.com/kiemelbourne

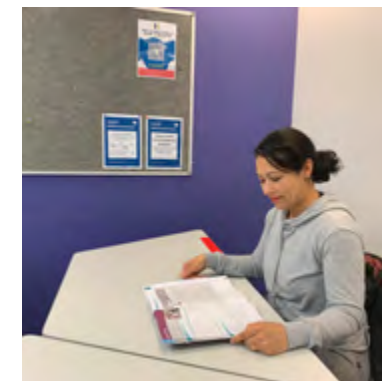
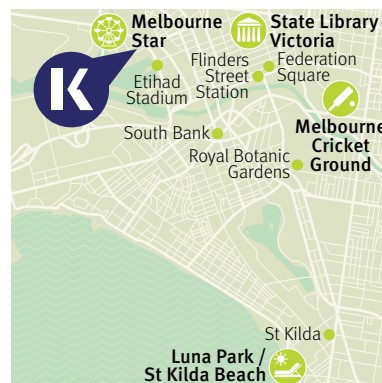

Pourquoi choisir Perth

- Situé dans le quartier chic de West Perth, à dix minutes du centre-ville accessible grâce à un service de navette gratuit, et à quelques pas de King's Park - le plus grand parc citadin du monde
- Des transferts facilités vers le Murdoch Institute of Technology et de nombreuses institutions d'enseignement supérieur
- Partage un campus avec l'école de commerce Kaplan et offre des passerelles vers leurs cours de commerce
- Perth possède quelques-unes des plus belles plages d'Australie - détendez-vous au bord des eaux cristallines de l'océan Indien, à 25 minutes seulement du centre ville

• Top 5 des nationalités

25% Brésil, 17% Colombie, 14% Japon, 5% Corée, 5% Thaïlande

Cours et Programmes

Anglais

- Anglais Général
- Anglais Intensif

Préparation aux Examens / Préparation universitaire

- Préparation à l'IELTS
- Anglais Académique

Où nous trouver :

1325 Hay Street
West Perth, WA 6005

- ✉ kaplan.to/perth
- 📘 facebook.com/kieperth

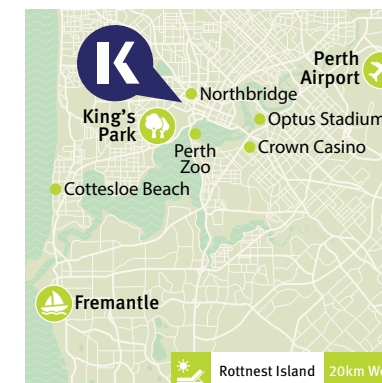



Le glamour d'une grande ville, des plages dorées et la chaleur australienne vous attendent dans une métropole vibrante en bord de mer



Pourquoi choisir Sydney

- Situé au cœur de la ville, à seulement 15 minutes des jardins botaniques royaux et de l'opéra, et à une courte distance en bus de la plage de Bondi, mondialement connue
- Dispose d'un grand centre d'étude, d'une bibliothèque, d'un salon pour étudiants et d'un barbecue sur le spacieux balcon du quatrième étage qui donne sur la ville
- Sydney est une ville colorée qui accueille des événements et des festivals, favorisant la sensibilisation culturelle. La ville compte plusieurs quartiers internationaux, dont Little Italy, Little Portugal, Chinatown, Thai Town, Cabramatta et le quartier coréen
- Plus de 850 parcs nationaux et réserves naturelles à découvrir dans le New South Wales : le parc national du port de Sydney, les Blue Mountains, le Royal National Park et bien d'autres

• Top 5 des nationalités

22% Brésil, 9% Japon, 8% Colombie
9% Corée du Sud, 5% Thaïlande

Cours et Programmes

Anglais

- Anglais Général
- Anglais Intensif

Préparation aux Examens / Préparation universitaire

- Préparation à l'IELTS
- Anglais Académique

Où nous trouver :

98-104 Goulburn Street, Sydney, NSW 2000

kaplan.to/sydney

facebook.com/kiesydney



“

Les enseignants chez Kaplan sont vraiment sympathiques et à l'écoute. Ils se soucient de nous et veulent que nous atteignions notre objectif - améliorer notre anglais. Leurs méthodes d'enseignement sont vraiment géniales car ils veulent toujours que nous nous amusions en étudiant. Beaucoup de jeux en anglais et de discussions sur des sujets intéressants.

”

Petra Sikulova
République Tchèque - A étudié à Sydney

APPRENEZ LE FRANÇAIS ET L'ALLEMAND

INDEX

- 88 Lyon
- 90 Berlin
- 91 Fribourg
- 92 Montreux
- 93 Zurich

Étudiez le français ou l'allemand avec les écoles de langues Alpadia et découvrez la beauté naturelle incomparable, la richesse de l'histoire et la diversité culturelle de la France, de l'Allemagne et de la Suisse. Explorez les montagnes, les forêts, les musées de classe mondiale, les galeries impressionnantes et l'architecture de pointe dans l'une de ces quatre destinations à travers l'Europe





La ville des lumières est sophistiquée et chargée d'histoire, avec d'excellents musées, une vie culturelle dynamique et des boutiques fantastiques



Pourquoi choisir Lyon

- Situé au cœur du centre-ville dans un bel immeuble du XIXe siècle surplombant le Rhône
- A deux pas de la plus grande place de Lyon, imprégnez-vous après les cours de l'ambiance des cafés et restaurants avoisinants
- Accès direct aux meilleures zones piétonnes de la ville, idéales pour faire du shopping
- A moins de cinq minutes à pied d'une station de métro et d'un arrêt de bus
- Toutes les salles de classe sont lumineuses et spacieuses avec de hauts plafonds

Top 5 des nationalités

26% Suisse, 12% Colombie, 7% ETATS-UNIS
7% Italie, 6% Espagne

Cours et Programmes

Français

- Français Standard
- Français Intensif
- Français Premium
- Français Combi 5
- Français Combi 10
- Français + expérience professionnelle / stage en entreprise
- Français + bénévolat

Formation Examens/ Préparation Universitaire

- Formation DELF/DALF
- Formation TCF
- Programme Passerelle Universitaire

Où nous trouver :

Quai Jules Courmont 6
69002 Lyon, France



“

Il y a beaucoup de choses à faire à Lyon et c'est aussi une ville parfaite pour sortir avec des amis. J'ai logé dans une famille d'accueil et je pense que c'est la meilleure option d'hébergement pour pratiquer le français. Les cours étaient vraiment intéressants et utiles - les professeurs étaient très compétents, et j'ai également pu rencontrer de nombreux étudiants du monde entier.

”

Alice Pignacca
Italie – A étudié à Lyon



Capitale avant-gardiste pleine de créativité urbaine, à l'histoire et à la diversité culturelle fascinantes



Pourquoi choisir Berlin

- Situé dans le quartier animé de Schöneberg, à proximité de nombreux cafés, bars et restaurants et des principales attractions de la capitale
- dispose d'une salle de conférence, d'un café Internet et d'un salon spacieux où vous pourrez vous détendre pendant les pauses et acheter des rafraîchissements
- Propose un large éventail d'activités, allant de la visite de musées aux sorties cinéma en plein air
- Facile à atteindre depuis votre logement - les stations de métro et les arrêts de bus sont à deux minutes de l'école

Offre la garantie B2 : Nous garantissons votre progression vers un niveau B2 si vous suivez le parcours d'apprentissage personnel défini pour vous. Si vous n'avez pas obtenu votre niveau B2 à l'issue du temps de formation convenu, nous vous offrons jusqu'à quatre semaines de cours collectifs gratuits. Veuillez contacter votre conseiller pour plus d'informations.



Top 5 des nationalités

33% Suisse, **22%** Syrie, **9%** Italie
4% Corée du Sud, **4%** Espagne

Cours et Programmes

Allemand

- Allemand Standard
- Allemand Intensif
- Allemand Premium
- Combi 5 Allemand
- Combi 10 Allemand
- Allemand + expérience professionnelle / stage en entreprise
- Allemand + bénévolat

Préparation aux Examens / Préparation Universitaire

- Goethe Zertifikat
- TELC Deutsch
- TestDaF



- Programme Passerelle Universitaire
- Programme Passerelle Professionnelle

Où nous trouver :

Hauptstraße 23/24, 10827
Berlin, Germany

En savoir plus : kaplaninternational.com/FR



Connue comme la capitale de la forêt noire, Fribourg est la ville la plus ensoleillée d'Allemagne, et offre de magnifiques paysages



Pourquoi choisir Fribourg

- Situé au centre d'une ville universitaire animée dans une élégante maison néoclassique
- Proche de l'université, des boutiques et du centre historique avec sa belle cathédrale gothique
- Dispose d'une cafétéria sur place, d'un magnifique jardin et d'une terrasse spacieuse
- Facile d'accès à vélo - Fribourg dispose de plus de 400 kilomètres de pistes cyclables
- Organise des voyages à Zurich et à Strasbourg, villes voisines en Suisse et en France

Top 5 des nationalités

41% Suisse, **11%** Etats-Unis, **10%** Syrie,
9% Italie, **4%** Japon



Cours et Programmes

Allemand

- Allemand Standard
- Allemand Intensif
- Allemand Premium
- Combi 5 Allemand
- Combi 10 Allemand
- Allemand + expérience professionnelle / stage en entreprise
- Allemand + bénévolat

Préparation aux Examens / Préparation Universitaire

- TELC Deutsch
- Programme Passerelle Universitaire
- Programme Passerelle Professionnelle

Où nous trouver :

Werthmannstrasse 18, 79098 Freiburg,
Germany





La perle de la Riviera suisse - une magnifique station au bord du lac, idéale pour les sports de montagne



La ville la plus branchée de Suisse



Pourquoi choisir Montreux

- Idéalement situé au bord du lac Léman, l'un des endroits les plus visités de Suisse francophone
- Facile à atteindre depuis votre logement - les transports publics sont à moins de cinq minutes à pied
- De superbes installations sur place, dont une cafétéria, une cuisine entièrement équipée et des terrasses accueillantes où vous pourrez vous détendre entre amis
- Près de l'une des plus grandes stations de ski du monde, Les Portes du Soleil - idéal en hiver
- Une de nos plus petites écoles - parfaite pour les élèves qui souhaitent un environnement d'apprentissage plus calme

Top 5 des nationalités

75% Suisse, 5% Russie, 3% Colombie, 2% Espagne, 2% Mexique

Cours et Programmes

Français

- Français Standard
- Français Intensif
- Français Premium
- Combi 5 Français
- Combi 10 Français
- Français + expérience professionnelle / stage en entreprise
- Français + bénévolat

Formations Examens / Préparation Universitaire

- DELF/DALF
- TCF
- Programme Passerelle Universitaire

Où nous trouver :

Grand-Rue 42
1820 Montreux, Switzerland

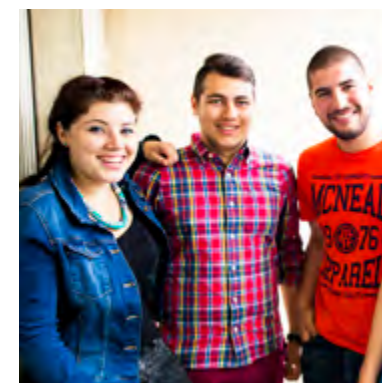

Pourquoi choisir Zurich

- Située dans la célèbre auberge de jeunesse Zurich Youth Hostel, notre école propose hébergement et cours de langue en un seul lieu
- Campus idéalement situé à 15 minutes du lac, 20 minutes du centre-ville et 40 minutes de l'aéroport
- Nos forfaits combinés de cours & hébergement sont les plus bas de la région – parfait si vous disposez d'un budget limité !
- Cours de suisse allemand et d'allemand standard (Hochdeutsch)

Cours et Programmes

Allemand & Suisse allemand

- Allemand / Suisse all. Standard
- Allemand / Suisse all. Intensif
- Allemand / Suisse all. Premium
- Combi 5 Allemand / Suisse all.
- Combi 10 Allemand / Suisse all.
- Allemand / Suisse all. + expérience professionnelle / stage en entreprise
- Allemand / Suisse all. + bénévolat

Préparation aux Examens / Préparation Universitaire

- TestDaF
- TELC Deutsch
- Goethe Zertifikat
- Programme Passerelle Universitaire

Où nous trouver :

Zurich Youth Hostel, Alpadia Campus,
Mutschellenstrasse 114, 8038 Zürich



Séjours Linguistiques pour Juniors

APPRENEZ UNE LANGUE DANS L'UNE DE NOS FANTASTIQUES DESTINATIONS EN EUROPE ET EN AMÉRIQUE DU NORD

Nos séjours linguistiques destinés aux 8-17 ans allient enseignement de qualité et aventure, unissant de jeunes étudiants du monde entier. Apprenez l'anglais en Angleterre, en Suisse, en Allemagne, aux États-Unis ou au Canada, l'allemand en Suisse ou en Allemagne ou le français en France ou en Suisse..

DES PROGRAMMES DIVERTISSANTS

Nos étudiants vivront une expérience unique et rentreront chez eux la tête pleine de souvenirs indélébiles et de connaissances linguistiques. Les excitantes excursions et les amusantes activités extra-scolaires ne sont pas un simple bonus - ils représentent une partie fondamentale du processus d'apprentissage tel que nous le concevons.

Nos enseignants prépareront les cours en fonction des sorties ou des activités du jour, et vous appliquerez ces connaissances lors de vos explorations. Si vous êtes logés chez l'habitant, vous pratiquerez la langue avec votre famille d'accueil.

UNE DÉMARCHE ACTIONNELLE

Améliorez votre grammaire, votre compréhension orale et écrite, votre expression écrite en suivant un programme stimulant et motivant spécialement conçu pour les jeunes apprenants. Editez un magazine, organisez un défilé de mode, produisez un film, réalisez votre propre vidéo - cela fait partie de vos cours de langue. En collaborant avec d'autres étudiants sur des projets excitants vous développerez votre créativité, votre capacité à diriger une équipe, votre gestion du temps tout en sollicitant constamment, en stimulant vos capacités linguistiques.

LE LOGEMENT ET LES REPAS SONT INCLUS

Nous appliquons de strictes mesures de sécurité dans nos résidences étudiantes, avec du personnel présent en permanence. Nos familles d'accueil sont soigneusement sélectionnées sur la base de leur expérience en temps qu'hôtes d'étudiants internationaux. Une ligne d'appel d'urgence est par ailleurs accessible 24h sur 24 pour toute question, demande ou problème éventuel.

Tous les repas sont fournis soit par la famille d'accueil soit par la résidence et s'adaptent à toutes sortes de contraintes alimentaires.



En savoir plus : kaplaninternational.com/fr

Nos camps d'été

Nos camps estivaux offrent un programme riche et dynamique fait d'activités et d'excursions toutes comprises. Vos journées seront remplies de cours d'anglais ludiques et d'activités variées, de sport, de sorties shopping et d'excursions touristiques et de temps libre, indispensable pour vous relaxer avec vos nouveaux amis.

ANGLETERRE, ÉTATS-UNIS & CANADA

LONDRES (ANGLAIS)

Centre basé dans le quartier branché de Shoreditch, comptant de fabuleuses installations sportives.

BRIGHTON (ANGLAIS)

Installé dans une impressionnante bâtisse de style Victorien perchée sur une falaise, offrant une vue imprenable sur l'océan.

BATH (ANGLAIS)

Logé dans un bâtiment historique de cette ville typiquement britannique.

TORQUAY (ANGLAIS)

Un charmant centre en bord de mer sur la Riviera anglaise avec sa propre piscine et une agréable terrasse.

TORONTO (ANGLAIS)

Situé dans le campus vert et paisible de l'université de Brock, à quelques minutes des chutes du Niagara.

WHITTIER, LOS ANGELES (ANGLAIS)

Un centre moderne à proximité du glamour de Beverly Hills et de Bel Air

FRANCE

PARIS-IGNY (FRANÇAIS)

Au sein d'un parc de cinq hectares, à 40 minutes du centre-ville de Paris

BIARRITZ (FRANÇAIS)

Dans une pittoresque ville basque proche de la plage et de la montagne

NICE (FRANÇAIS)

À 650 mètres de la plage, en face de la belle Promenade du Paillon

SUISSE

ENGELBERG (ALLEMAND, ANGLAIS)

Abrité par un magnifique monastère bénédictin du 12ème siècle rénové

LEYSIN JUNIORS & ADOLESCENTS (ANGLAIS, FRANÇAIS)

Resort alpin aux équipements modernes parmi lesquels une piscine d'intérieur

MONTREUX RIVIERA (FRANÇAIS)

A quelques pas des promenades longeant le lac de Genève.

ALLEMAGNE

BERLIN-WANNSEE (ALLEMAND)

Situé dans le quartier tranquille de Grunewald, à 30 minutes du centre de Berlin

BERLIN-WERBELLINSEE (ALLEMAND)

Entouré de forêts sur les rives du lac Werbellinsee

FRIBOURG (ALLEMAND)

A l'orée de la forêt, à 20 minutes du centre-ville.

FRANCFORT-LAHNTAL (ALLEMAND, ANGLAIS)

Intégré à un paysage typiquement médiéval sur les hauteurs de la vallée de Lahn.

EXEMPLES D'EXCURSIONS HEBDOMADAIRES

- Tour à Hollywood (Los Angeles Whittier)
- Disneyland Paris (Paris-Igny)
- Aquapark (Montreux Riviera et Leysin Juniors & Adolescents)
- Checkpoint Charlie (Berlin-Werbellinsee)

Pour plus d'informations sur nos programmes pour juniors : kaplaninternational.com/junior-language-courses

PROGRAMMES PROPOSÉS PAR KAPLAN ET ALPADIA

			ANGLAIS									PRÉPAS EXAMENS/UNIVERSITÉ						AUTRES PROGRAMMES		FRANÇAIS ET ALLEMAND											
			Anglais Général*	Anglais Semi-intensif**	Anglais Intensif	Année Académique	Année Académique Intensive	Semestre Académique	Semestre Académique Intensif	Option Anglais Business	Anglais Business Intensif	Préparation TOEFL iBT®	Préparation GMAT®/GRE®	Préparation IELTS	Préparation Cambridge English	Anglais Académique	Anglais Passerelle Universitaire	Formation Enseignants	Cours d'anglais 40 ANS +	Intensif 25	Standard 20	Premium 30	Cours particuliers & en ligne	Combi 5 & 10	Formation Examen 30	Passerelle Universitaire	Programme Passerelle Professionnelle	PRÉPARATION AUX EXAMENS			
États-Unis	Boston - Harvard Square	46	✓	✓	✓	✓	✓	✓	✓	✓	✓	✓			✓																
	Chicago	47	✓	✓	✓		✓	✓	✓	✓	✓	✓	✓																		
	Los Angeles	48	✓	✓		✓	✓	✓	✓	✓	✓	✓	✓	✓																	
	New York	50	✓	✓	✓	✓	✓	✓	✓	✓	✓	✓	✓	✓																	
	San Francisco - Berkeley	52	✓	✓	✓	✓	✓	✓	✓	✓	✓	✓	✓																		
	Santa Barbara	54	✓	✓	✓	✓	✓	✓	✓	✓	✓	✓	✓			✓															
	Seattle	56	✓	✓	✓	✓	✓	✓	✓	✓	✓	✓	✓																		
CANADA	Toronto	58	✓	✓	✓	✓	✓	✓	✓	✓	✓	✓		✓	✓		✓														
	Vancouver	60	✓	✓	✓	✓	✓	✓	✓	✓	✓	✓	✓	✓			✓														
ROYAUME-UNI	Bath	63	✓	✓	✓	✓	✓	✓	✓	✓	✓				✓				✓												
	Bournemouth	64	✓	✓	✓	✓	✓	✓	✓	✓	✓				✓	✓															
	Cambridge	65	✓	✓	✓	✓	✓	✓	✓	✓	✓				✓	✓															
	Édimbourg	66	✓	✓	✓	✓	✓	✓	✓	✓	✓				✓	✓															
	Liverpool	68	✓	✓	✓	✓	✓	✓	✓	✓	✓	✓			✓	✓		✓													
	Londres	70	✓	✓	✓	✓	✓	✓	✓	✓	✓	✓			✓	✓															
	Manchester	72	✓	✓	✓	✓	✓	✓	✓	✓	✓				✓																
	Oxford	74	✓	✓	✓	✓	✓	✓	✓	✓	✓				✓																
	Torquay	75	✓	✓	✓	✓	✓	✓	✓	✓	✓				✓					✓											
IRLANDE	Dublin	76	✓	✓	✓	✓	✓	✓	✓	✓				✓	✓			✓													
NLLE ZÉLANDE	Auckland	79	✓	✓	✓		✓		✓	✓	✓			✓	✓	✓															
AUSTRALIE	Adélaïde	80	✓		✓										✓		✓														
	Brisbane	81	✓		✓										✓		✓														
	Melbourne	82	✓		✓										✓		✓														
	Perth	83	✓		✓										✓		✓														
	Sydney	84	✓		✓										✓		✓														
ÉCOLES POUR 30 ANS +	Liverpool	68	✓	✓	✓	✓	✓	✓	✓	✓	✓			✓					✓												
	Londres	70	✓	✓	✓	✓	✓	✓	✓	✓	✓			✓	✓																
	New York	50	✓	✓	✓	✓	✓	✓	✓	✓	✓	✓	✓																		
	Toronto	58	✓	✓	✓	✓	✓	✓	✓	✓	✓			✓			✓														
FRANCE	Lyon	88																		✓	✓	✓	✓	✓	✓	✓		✓	✓		
ALLEMAGNE	Berlin	90																		✓	✓	✓	✓	✓	✓	✓	✓		✓	✓	
	Fribourg	91																		✓	✓	✓	✓	✓	✓	✓	✓			✓	
SUISSE	Montreux	92																		✓	✓	✓	✓	✓	✓	✓	✓	✓	✓	✓	
	Zurich	93																		✓	✓	✓	✓	✓	✓	✓				✓	

INSTALLATIONS ET SERVICES DES ÉCOLES KAPLAN ET ALPADIA

TAILLE DE L'ÉCOLE			LOGEMENTS							SERVICES							ÉQUIPEMENTS										
S	< 150 étudiants																										
M	150 - 300 étudiants		Chez l'habitant	Appartements étudiants	Résidence	En autonomie chez l'habitant	Studio	Hôtel et Bed & Breakfast	Séjour sans logement	Transport depuis et vers l'aéroport	Assurance médicale et voyage	Couverture maladie	Service de placement universitaire	Programme cours + job/stage	Stages	Programme d'expérience professionnelle	Bénévolat	Tableaux blancs interactifs	Curriculum K+	Centre d'études	Salon étudiant	WIFI	Bibliothèque	Distributeurs automatiques / Cafétéria	Accès handicapés	Jardin/Espace extérieur	Piscine
L	> 300 étudiants																										
Boston - Harvard Square	M		✓	✓						✓	✓		✓					✓	✓	✓	✓	✓	✓	✓	✓		
Chicago	M		✓		✓					✓	✓		✓					✓	✓	✓	✓	✓	✓		✓		
Los Angeles	L		✓		✓					✓	✓		✓					✓	✓	✓	✓	✓	✓	✓	✓	✓	
New York	L		✓		✓					✓	✓		✓					✓	✓	✓	✓	✓	✓	✓	✓	✓	
Santa Barbara	S		✓		✓					✓			✓					✓	✓	✓	✓	✓	✓	✓	✓	✓	
San Francisco - Berkeley	L		✓		✓					✓	✓		✓					✓	✓	✓	✓	✓	✓		✓		
Seattle	S		✓		✓					✓	✓		✓					✓	✓	✓	✓	✓	✓		✓		
Toronto	S		✓		✓					✓	✓		✓					✓	✓	✓	✓	✓	✓		✓		
Vancouver	S		✓		✓					✓			✓					✓	✓	✓	✓	✓	✓		✓		
Bath	S		✓		✓					✓	✓		✓					✓	✓	✓	✓	✓	✓			✓	
Bournemouth	L		✓		✓					✓	✓		✓					✓	✓	✓	✓	✓	✓			✓	
Cambridge	M		✓		✓					✓	✓		✓					✓	✓	✓	✓	✓	✓	✓		✓	
Édimbourg	L		✓		✓					✓	✓		✓					✓	✓	✓	✓	✓	✓	✓	✓		
Liverpool	M		✓		✓					✓	✓		✓					✓	✓	✓	✓	✓	✓		✓		
Londres	L		✓		✓					✓	✓		✓	✓	✓			✓	✓	✓	✓	✓	✓			✓	
Manchester	M		✓		✓					✓	✓		✓					✓	✓	✓	✓	✓	✓				
Oxford	M		✓		✓					✓	✓		✓					✓	✓	✓	✓	✓	✓	✓	✓	✓	
Torquay	S		✓		✓					✓	✓		✓					✓	✓	✓	✓	✓	✓	✓		✓	✓
Dublin	M		✓		✓					✓	✓		✓	✓	✓			✓	✓	✓	✓	✓	✓				
Auckland	M		✓		✓					✓	✓		✓					✓	✓	✓	✓	✓	✓			✓	
Adélaïde	S		✓		✓					✓		✓	✓					✓	✓	✓	✓	✓	✓				
Brisbane	M		✓		✓					✓		✓	✓					✓	✓	✓	✓	✓	✓	✓	✓	✓	
Melbourne	M		✓		✓					✓		✓	✓					✓	✓	✓	✓	✓	✓		✓		
Perth	M		✓		✓					✓		✓	✓					✓	✓	✓	✓	✓	✓				
Sydney	L		✓		✓					✓		✓	✓					✓	✓	✓	✓	✓	✓		✓	✓	
Lyon	S		✓	✓				✓	✓	✓	✓		✓		✓	✓	✓	✓		✓	✓	✓	✓	✓			
Berlin	M		✓	✓	✓	✓		✓	✓	✓	✓		✓		✓	✓	✓	✓	✓	✓	✓	✓	✓			✓	
Fribourg	M		✓	✓	✓			✓	✓	✓			✓		✓	✓	✓			✓	✓	✓	✓			✓	
Montreux	S		✓	✓	✓		✓	✓	✓	✓	✓	✓	✓		✓	✓	✓	✓		✓	✓	✓	✓			✓	
Zurich	S				✓				✓	✓	✓								✓	✓	✓	✓	✓			✓	

Veillez noter que les effectifs donnés sont une moyenne et peuvent varier en fonction de la période.
Les stages en entreprise à Londres et Dublin ne sont accessibles qu'aux étudiants détenteurs d'un passeport européen en raison de restrictions concernant les visas.
Logement en Australie : veuillez contacter votre conseiller Kaplan pour plus d'informations concernant l'offre de logement

NOS ACCRÉDITATIONS À TRAVERS LE MONDE

Kaplan International Languages a plus de 80 ans d'expérience et est un leader reconnu dans l'enseignement linguistique. Nos écoles sont inspectées par des organismes d'accréditation agréés, qui adhèrent à des normes académiques élevées. Ainsi, quelle que soit la destination que vous choisissiez, vous pouvez être sûrs de vivre une expérience de grande qualité, tant à l'intérieur qu'à l'extérieur de la classe.

Programmes d'anglais Kaplan

USA



Kaplan International aux États-Unis est accrédité par le Conseil d'accréditation pour l'éducation et la formation continue (ACCET). Californie : cet établissement privé est agréé par le Bureau californien pour l'enseignement postsecondaire privé. L'agrément signifie que l'établissement est conforme aux normes minimales contenues dans la loi californienne sur l'enseignement postsecondaire privé de 2009 (telle que modifiée) et dans la division 7.5 du titre 5 du code californien de réglementation.

New York : agréé par le Département d'Éducation de l'État de New York. Kaplan International est membre de la NAFSA Association of International Educators et de TESOL (Teachers of English to Speakers of Other Languages).

Canada



Les écoles de langues Kaplan International au Canada sont des membres accrédités de Languages Canada et portent le titre d'International Student Program (ISP). Kaplan International Vancouver est homologué par le bureau PTIB et répond aux exigences d'assurance de qualité d'enseignement (EQA) de la province de Colombie-Britannique.

Royaume-Uni



Les écoles de langues Kaplan International Languages au Royaume-Uni figurant dans cette brochure sont accréditées par le British Council et sont membres de ENGLISH UK.

Irlande



Kaplan International Dublin est membre du MEI et est reconnu par l'ACELS, un service de Quality and Qualifications Ireland, pour English language teaching (ELT).

Nlle-Zélande



Kaplan International Languages en Nouvelle-Zélande est accrédité par NZQA.

Kaplan International Languages en Nouvelle-Zélande est membre de English NZ.

Australie



Les écoles Kaplan International Languages en Australie sont membres de English Australia.

Programmes d'allemand et français Alpadia par Kaplan



— KAPLAN INTERNATIONAL EST LABELLISÉ —



Kaplan International est membre contrôlé et agréé par L'Office National de Garantie des Séjours Linguistiques et Éducatifs

Kaplan International

14 boulevard Montmartre, 75009, Paris

Tél : 01 48 00 06 00 | Fax : 01 48 00 05 94

Email : info.france@kaplan.com

Raison sociale : Aspect SARL

SARL au capital de 50 000 euros. SIREN 350 061 222

Organisme de formation n°11 75 17 52 4 75

Immatriculation agent de voyage : IMO75100339

Garantie Financière Groupama Assurance-Crédit

8-10 rue d'Astorg - 75008 Paris

Contrat n. 4000714355